

NOTAS:

- CONFERIR MEDIDAS EM OBRA.
- VIDE ESPECIFICAÇÕES TÉCNICAS NA PLANILHA ORÇAMENTÁRIA.
- TODAS AS COTAS ESTÃO EM METROS.
- AS COTAS REFEREM-SE ÀS MEDIDAS ACABADAS, SALVO QUANDO INDICADO O CONTRÁRIO.
- AS COTAS PREVALECEM SOBRE O DESENHO.
- INFORMAÇÕES SUJEITAS A REVISÕES E ALTERAÇÕES.

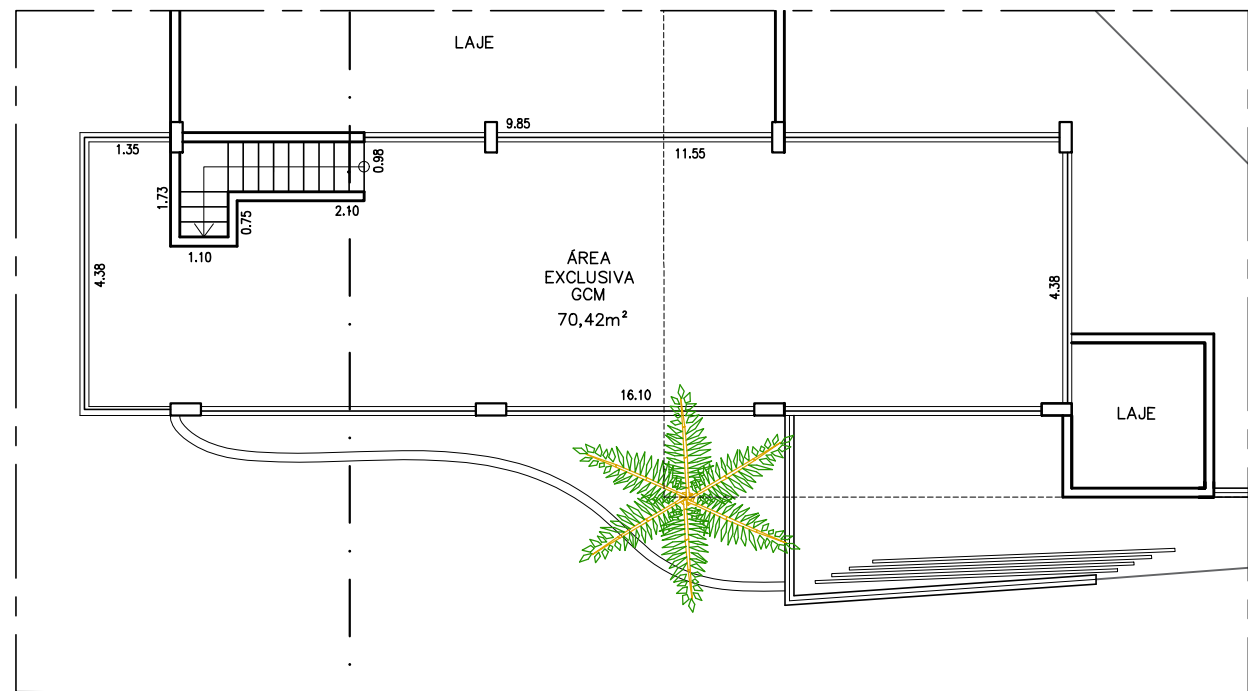

PAVIMENTO SUPERIOR

ESC. 1:125



PRAÇA BERNARDINO DE CAMPOS

PRAÇA BERNARDINO DE CAMPOS

SAÍDA

EMBARQUE 1

EMBARQUE 2

EMBARQUE 3

EMBARQUE 4

EMBARQUE 5

PÁTIO DE MANOBRAS

FAIXA DE CIRCULAÇÃO

ÁREA DE PARADA TÉCNICA

PRAÇA

ENTRADA

RUA SANTA CRUZ

PAVIMENTO TÉRREO

ESC. 1:125



PREFEITURA MUNICIPAL DE SÃO VICENTE
SECRETARIA DE DESENVOLVIMENTO URBANO

OBRA

CONSTRUÇÃO DO NOVO TERMINAL RODOVIÁRIO DE SÃO VICENTE

FOLHA

ARQ

LOCAL

BAIRRO

PRAÇA BERNARDINO DE CAMPOS

SETOR

DESENHO

DATA

24/03/2023

02/04

RESPONSÁVEL TÉCNICO

PROJETO BÁSICO

PLANTA BAIXA

ESCALA

INDICADA

Nº PROJETO

153-22

R00