

1 DESENHO QUADRA  
ESCALA 1/50

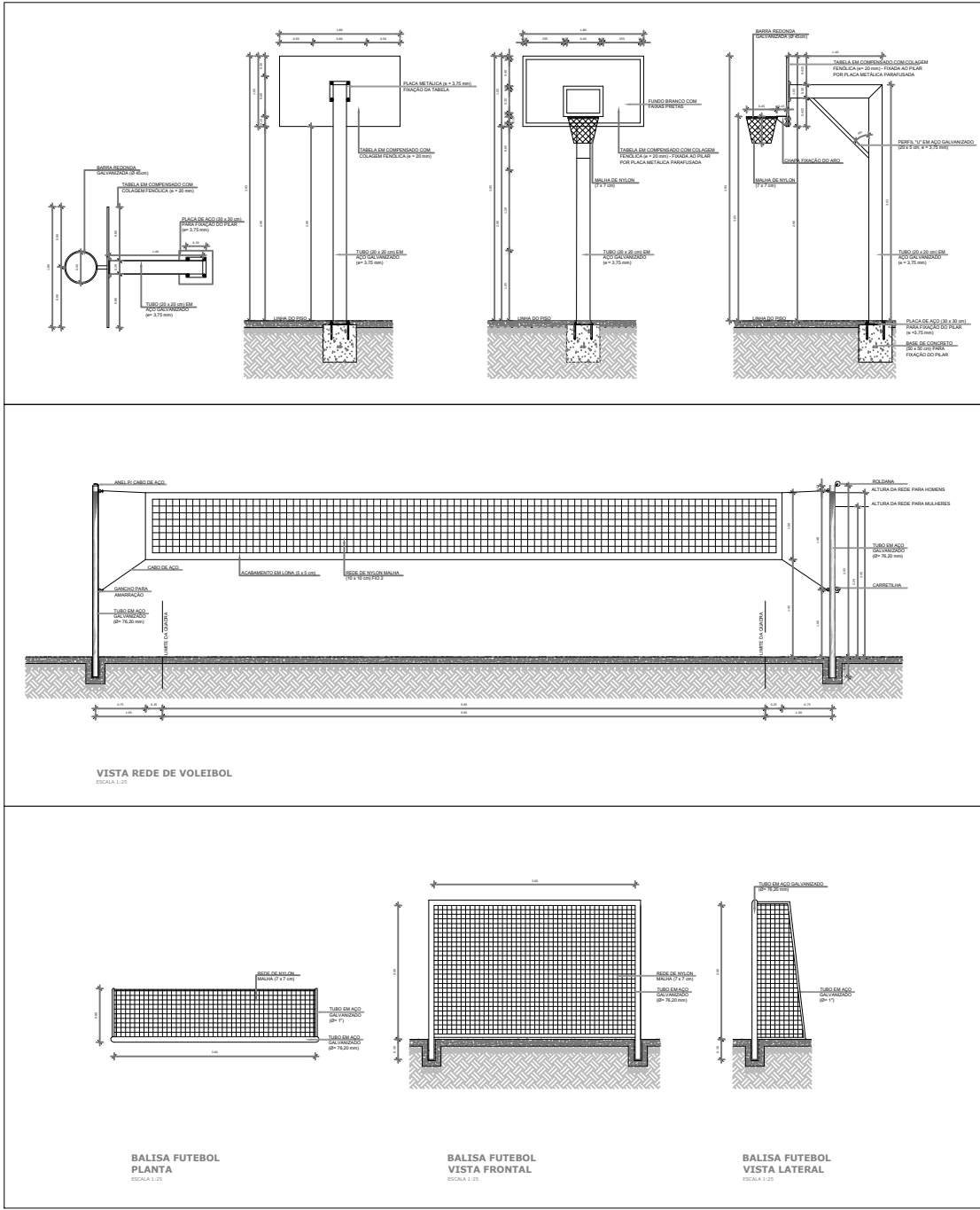

2 DETALHE EQUIP. ESPORTIVO  
ESCALA 1/100

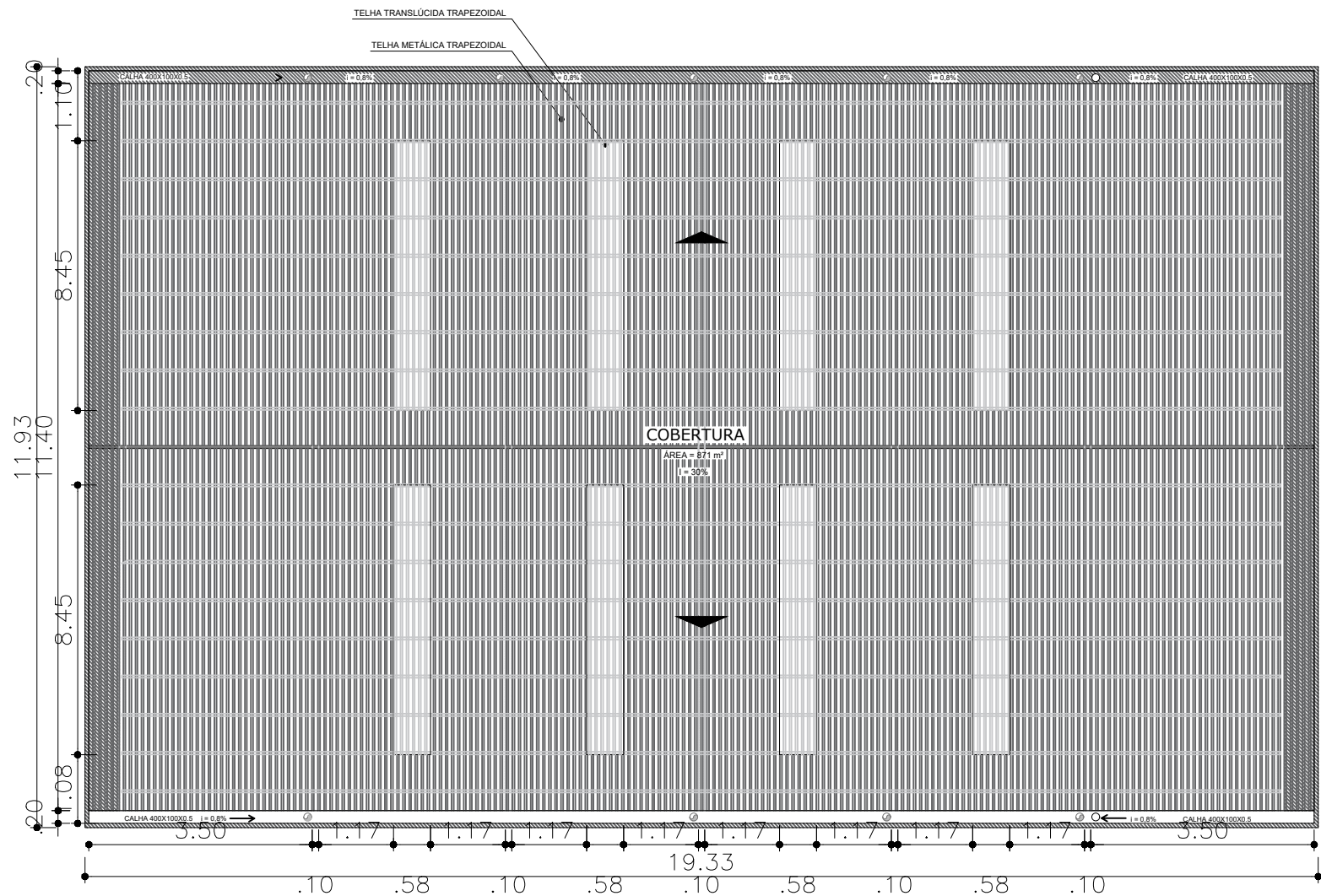

3 COBERTURA  
ESCALA 1/100

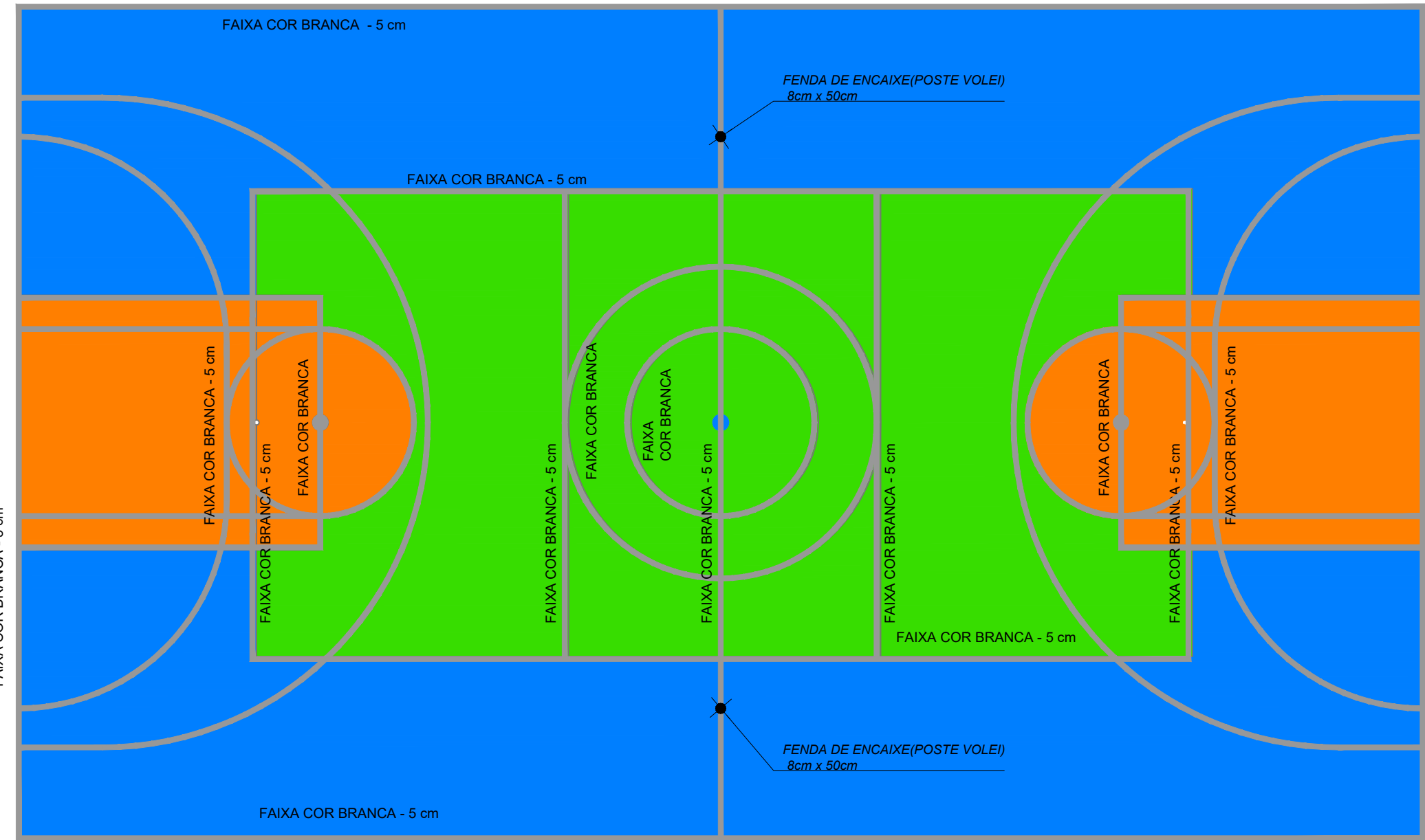

4 PINTURA QUADRA  
ESCALA 1/100

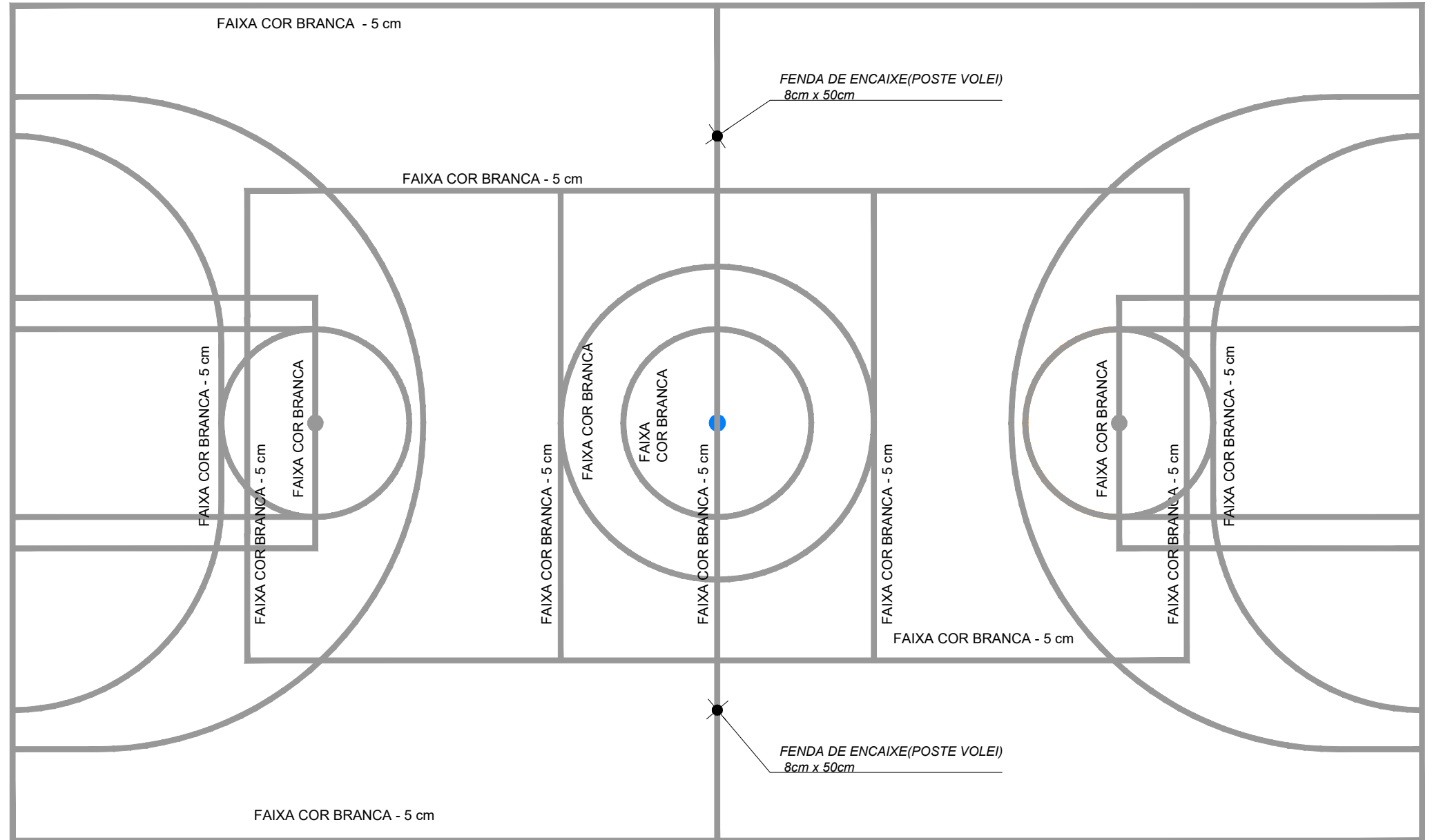

5 PINTURA DAS FAIXAS  
ESCALA 1/100



PREFEITURA MUNICIPAL DE SÃO VICENTE

PROJETO ARQUITETÔNICO

FORMATO: A1

ESCALA INDICADA

FOLHA:  
02/02

ASSUNTO:  
Construção de Quadra Poliesportiva Coberta  
EMEF Armindo Ramos

LOCAL:  
R. Sergipe, 131 - Samarita, São Vicente - SP, 11345-050

PROPRIETÁRIO  
PREFEITURA MUNICIPAL DE SÃO VICENTE

SITUAÇÃO S/ ESCALA

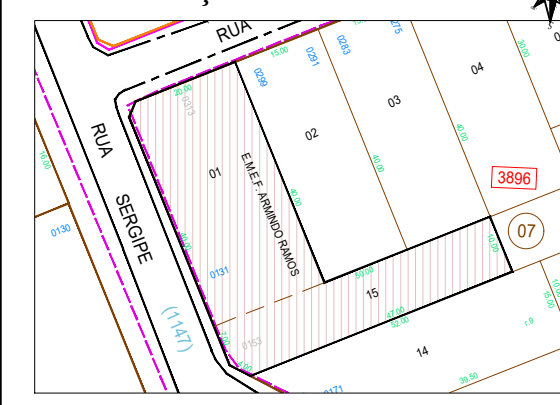

QUADRO DE ÁREAS

ÁREA DO TERRENO	387,54 m²
ÁREA CONSTRUÍDA	229,85 m²
ÁREA LIVRE	157,69 m²

KAYO FELYPE NACHTAJLER AMADO

PREFEITO

PREFEITURA MUNICIPAL DE SÃO VICENTE

RESPONSÁVEL TÉCNICA:

WANDERLEY SARKIS LIGOTTE JUNIOR

CREA-SP: 506.132.1575/D