Prefeitura Municipal de São Vicente
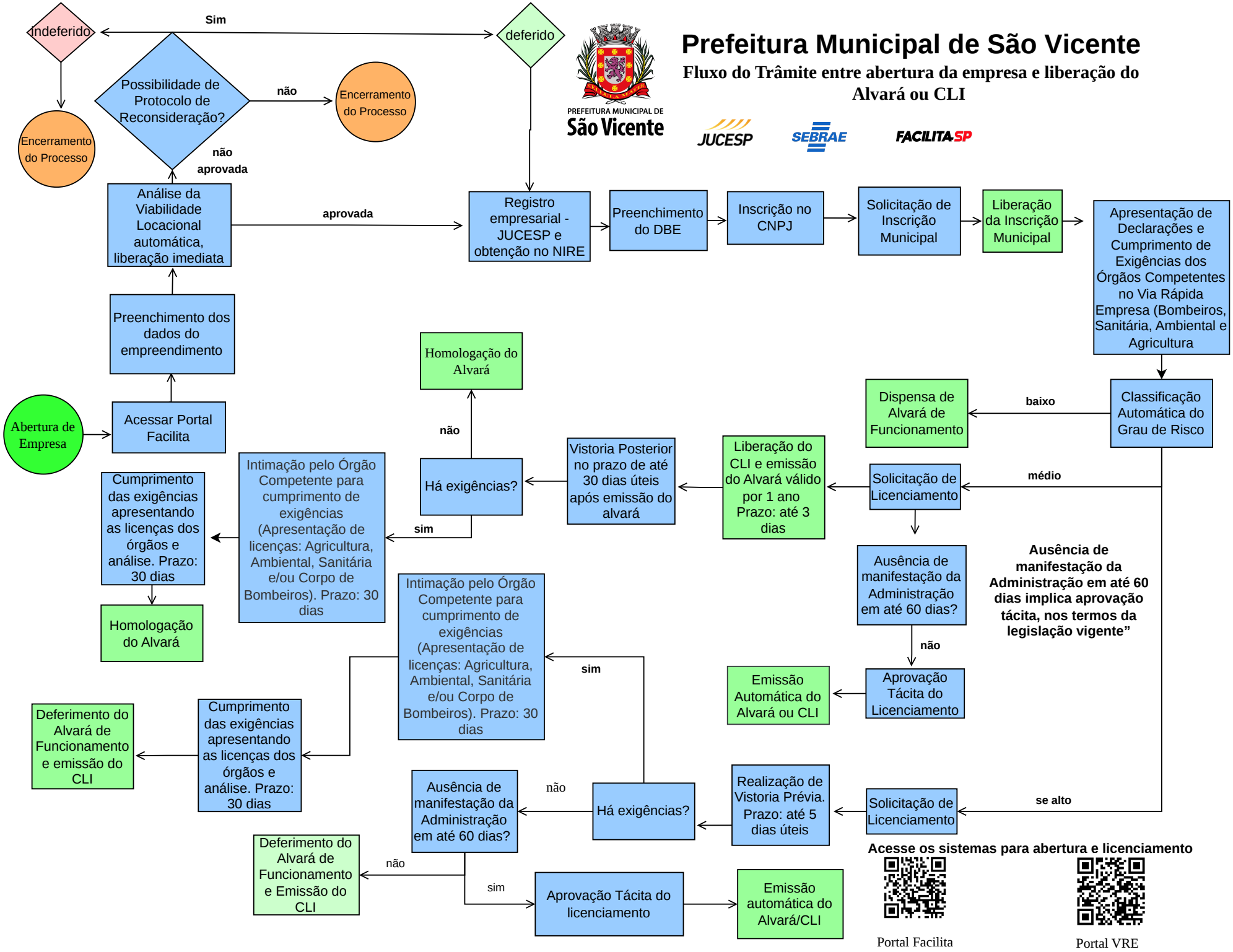
Fluxo do Trâmite entre abertura da empresa e liberação do Alvará ou CLI