BOM
Boletim Oficial
Eletrônico do Município

PREFEITURA MUNICIPAL DE
São Vicente

KAYO AMADO - PREFEITO DE SÃO VICENTE
PROF. THIAGO ALEXANDRE - PRESIDENTE DA CÂMARA MUNICIPAL

Edição LI - Publicada em 29/06/2022
Instituído pela Lei nº 4.206/2021

Nova Orla do Gonzaguinha vem aí

Com previsão de 12 meses, obras de revitalização começaram com demolição de quiosques

PÁG 02

Escolas de São Vicente retornam com as tradicionais festas de São João

PÁG 03

Projeto Sebrae Móvel chega em São Vicente com divulgação de projetos

PÁG 04

Esse documento foi assinado por KAYO FELYPE NACHTAJLER AMADO. Para validar o documento e suas assinaturas acesse https://signer.techcert.com.br/validate/S73S6-WNY27-K7VS9-DQRZU

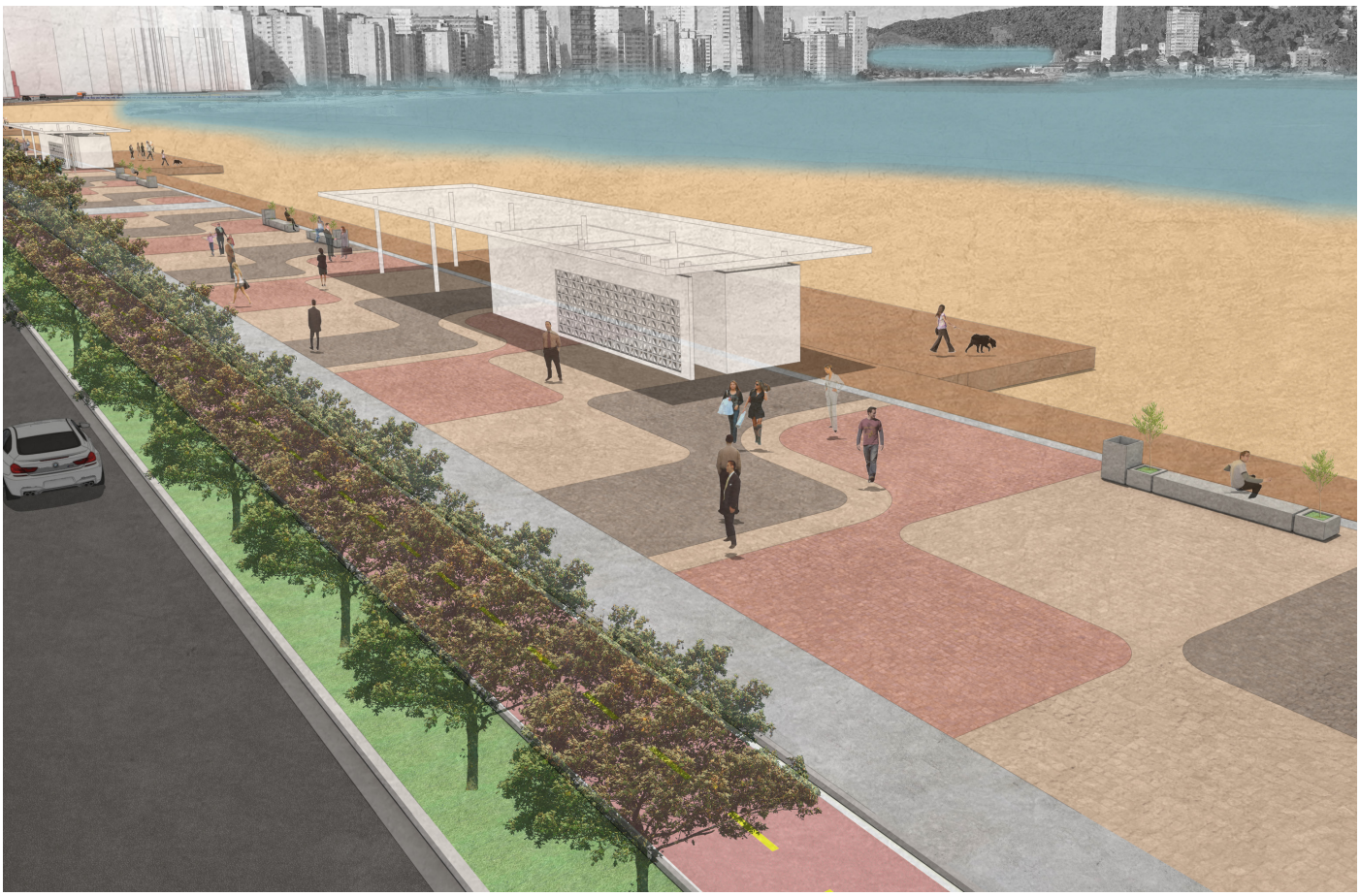

NOVA ORLA DO GONZAGUINHA VEM AÍ

As obras de reurbanização da orla do Gonzaguinha iniciaram na última semana, com a demolição dos 20 quiosques localizados na praia.

O projeto teve recursos do pacote de investimentos de R$ 40 milhões anunciado nesta quarta-feira (22) pelo governador do Estado de São Paulo, Rodrigo Garcia, sendo que R$ 9 milhões são destinados exclusivamente para a revitalização da orla do Gonzaguinha e da Praça da Bandeira, no Centro.

Entre as novidades, nesta primeira fase, a orla do Gonzaguinha ganhará pavimento e passeio público com piso diferenciado, reestruturação da ciclovia, novo mobiliário urbano e uma fonte interativa.

O prefeito Kayo Amado acompanhou de perto o início da demolição dos quiosques, atendendo aos munícipes e esclarecendo dúvidas. “Vamos virar a página do turismo atrasado, reconstruindo a orla para deixar do jeito que São Vicente merece. Nossa Cidade perdeu essa vista maravilhosa com vários quiosques e intervenções. Agora vamos ter um calçadão diferenciado, uma fonte interativa para a criançada brincar. O povo de São Vicente pode ter certeza que será uma obra que vai ficar marcada na história e no coração, fazendo com que a infância de nossas crianças volte a ser no Gonzaguinha e na Biquinha. É aqui que a gente quer que as crianças aprendam a brincar”, afirmou o prefeito.

Esse documento foi assinado por KAYO FELYPE NACHTAJLER AMADO. Para validar o documento e suas assinaturas acesse https://signer.techcert.com.br/validate/S73S6-WNY27-K7VS9-DQRZU

"A princípio é uma cena que choca, mas a partir de agora começa o processo de revitalização da praia do Gonzaguinha. É um projeto arquitetônico belíssimo, que vai valorizar ainda mais essa orla maravilhosa", comentou a vice-prefeita, Sandra Conti.

O secretário de Desenvolvimento Urbano e Parcerias Público-Privadas (Sedurb), Alexsandro Ferreira, também falou sobre o projeto. "Essa obra visa recuperar a paisagem e a beleza que a nossa baía tem. Passamos anos com equipamentos que eram inadequados para este local e hoje começamos a remodelar isso. A ideia é qualificar este trecho da Cidade, que é um dos mais importantes para o turismo."

"Logo no início da gestão, encontramos muita dificuldade em fomentar o turismo em São Vicente por conta das más condições que os quiosques apresentavam, tanto para os trabalhadores quanto para os clientes. Com a verba Dadetur, vamos trazer uma nova arquitetura de restaurantes, que vai atender melhor a todos", afirmou o secretário de Comércio, Indústria e Assuntos Portuários (Secinp), Rogério Tadachi.

Alba Maria Tavares da Silva, moradora da Náutica III, disse que a reurbanização é importante para a Cidade. "Essa nova gestão está fazendo muitas mudanças positivas que outras não fizeram. Agora está melhorando bastante e vai atrair turistas para a Cidade."

A moradora do Gonzaguinha, Rosana Pereira, parabenizou a Prefeitura pela iniciativa. "Para nós que moramos aqui é maravilhoso, pois a orla estava abandonada. Muitos turistas que vinham para cá reclamavam e acabavam indo para outras cidades da região. Tenho certeza que São Vicente vai melhorar bastante."

SERVIÇOS A SEREM EXECUTADOS

- Remodelação do calçadão da Orla do Gonzaguinha;
- Requalificação da Praça Tom Jobim;
- Novo espaço contemplativo e de lazer, com rosa dos ventos e fonte interativa;
- Espaço multiuso de atividades;
- Remodelação dos píeres da Orla do Gonzaguinha;
- Remodelação do paisagismo, passeio público, ciclovia e canteiros centrais;
- Novos mobiliários urbanos;
- Remodelação da Praça Heróis de 32, Praça Carlos Menon e Praça do Maçom.

Além disso, está prevista a abertura de concorrência pública por parte da Administração Municipal, para concessão de espaços no qual interessados construam até três quiosques. Neste caso, a construção dos estabelecimentos ficará a cargo dos vencedores da licitação.

ESCOLAS DE SV RETORNAM COM AS TRADICIONAIS FESTAS DE SÃO JOÃO

Após três anos sem as tradicionais quermesses, as escolas da rede municipal de São Vicente se preparam para a volta os festejos de São João, realizados pela última vez em 2019 e suspensos devido à pandemia da Covid-19.

Cada unidade agendou a sua comemoração. Na EMEF Carolina Dantas (Catiapoã), por exemplo, serão dois dias de comemoração: na quinta-feira (30), a partir das 14h, com presença dos responsáveis; e na sexta-feira (1º), nos dois períodos, apenas para os alunos.

O pátio já está sendo preparado para receber as barraquinhas de guloseimas (cachorro-quente, pipoca e pastel) e o espaço para as brincadeiras (pescaria, argolas e frango na panela), com direito a prendas.

Esse documento foi assinado por KAYO FELYPE NACHTAJLER AMADO. Para validar o documento e suas assinaturas acesse https://signer.techcert.com.br/validate/S73S6-WNY27-K7VS9-DQRZU

Na EMEF Luiz Pinho de Carvalho Filho (Humaitá), a assistente de direção, Nara Corrêa, conta que os ensaios para a quadrilha estão a todo o vapor. A festividade será no pátio da escola, aberta à comunidade. As alunas e alunos de 1º a 5º ano também já estão mobilizados para a "venda de votos" que definirá a miss e o mister caipirinha. O festejo encerra as atividades do primeiro semestre, em 8 de julho, das 13h30 às 18h.

No bairro Samaritá, a EMEF Arminho Ramos vai fechar a rua para a comemoração, que também será aberta para a comunidade. A festança está marcada para o dia 8 (sexta-feira), com brincadeiras tradicionais, muita música e comidas típicas.

PROJETO SEBRAE MÓVEL CHEGA EM SÃO VICENTE COM DIVULGAÇÃO DE PROJETOS

Em parceria com a Secretaria de Desenvolvimento Econômico e Trabalho (Sedect), o Sebrae traz mais uma edição do atendimento móvel para São Vicente.

O veículo ficará disponível de terça (28/06) até sexta-feira (01/07), das 10h às 16h, nas proximidades da Praça Barão do Rio Branco, no Centro.

A van funciona como um escritório sobre rodas, e tem como objetivo divulgar os canais digitais do Sebrae para que o público possa tirar dúvidas e conhecer a programação de cursos e projetos.

Para mais informações entrar em contato através do Whatsapp: (13) 3208-0026.

Esse documento foi assinado por KAYO FELYPE NACHTAJLER AMADO. Para validar o documento e suas assinaturas acesse https://signer.techcert.com.br/validate/S73S6-WNY27-K7VS9-DQRZU

CADERNO DE LEIS E REGULAMENTOS

A) EMENDAS À LEI ORGÂNICA

Não contém publicações nesta data.

B) LEIS SANCIONADAS PELO EXECUTIVO

Não contém publicações nesta data.

C) LEIS PROMULGADAS PELO LEGISLATIVO

Não contém publicações nesta data.

D) DECRETOS DO PREFEITO

DECRETO N.º 5861, DE 22 DE JUNHO DE 2022
Dispõe sobre abertura de Crédito Adicional Suplementar, autorizada pela Lei n.º 4229, de 23 de dezembro de 2021.
Proc. n.º 28.637/2022.
KAYO AMADO, Prefeito do Município de São Vicente, no uso das atribuições que lhe são conferidas por Lei;
DECRETA
Art. 1º Fica aberto ao orçamento corrente, com fundamento na autorização contida no inciso IV do art. 4º da Lei n.º 4.229, de 23 de dezembro de 2021, um crédito adicional no valor de R$ 1.430.800,00 (um milhão, quatrocentos e trinta mil e oitocentos reais), nas seguintes verbas orçamentárias:

Código Orçamentário	Descrição	Valor R$
02.01.01.04.122.0005.2019.01.110.0000.3.3.90.39.00	Despesas com Abastecimento de Água e Esgoto	120.000,00
02.06.01.04.128.0004.2016.01.110.0000.3.3.90.36.00	Bolsa – Auxílio para Estagiários	12.600,00
02.06.01.15.452.0054.2026.01.110.0000.3.3.90.39.00	Locação de Veículos, Máquinas e Outros	48.200,00
02.18.01.10.301.0046.2174.02.300.0002.3.3.90.39.00	Convênios Vinculados à Saúde	250.000,00
02.18.02.10.301.0015.2031.05.300.0001.3.3.90.39.00	DAG – Aquisições de Serviços da Gestão	500.000,00
02.18.02.10.302.0017.2038.05.300.0001.4.4.90.52.00	DAHUE – Investimentos da Média e Alta Complexidade	400.000,00
02.18.02.10.305.0018.2041.05.300.0001.4.4.90.52.00	DV – Investimentos da Vigilância em Saúde	100.000,00
Total		**1.430.800,00**

Art. 2º Os recursos necessários à execução do disposto no artigo anterior são provenientes de:
I - os resultantes de anulação parcial ou total de dotações orçamentárias no valor de R$ 1.430.800,00 (um milhão, quatrocentos e trinta mil e oitocentos reais) nos termos do art. 43, § 1º, III da Lei 4.320/64, dos seguintes recursos:

Código Orçamentário	Descrição	Valor R$
02.01.01.04.122.0005.2018.01.110.0000.3.3.90.39.00	Despesas com Energia Elétrica	60.000,00
02.01.01.11.331.0003.2015.01.110.0000.3.3.90.46.00	Cesta Básica	60.000,00
02.06.01.11.331.0003.2013.01.110.0000.3.3.90.39.00	Vale Transporte	12.600,00
02.07.01.04.129.0063.2006.01.110.0000.3.3.90.39.00	Sistemas Digitais para Arrecadação Tributária	48.200,00
02.18.01.10.301.0046.2174.02.300.0002.3.3.50.39.00	Convênios Vinculados à Saúde	250.000,00
02.18.02.10.301.0015.2032.05.300.0001.4.4.90.52.00	DAG – Investimento na Gestão	500.000,00
02.18.02.10.302.0019.2043.05.300.0001.3.3.90.39.00	DAE – Aquisições de Serviços da Atenção Especializada	500.000,00
Total		**1.430.800,00**

Art. 3º Este Decreto entra em vigor na data de sua publicação.
São Vicente, Cidade Monumento da História Pátria, Cellula Mater da Nacionalidade, em 22 de junho de 2022.
KAYO AMADO
Prefeito Municipal
MARIANNE DA COSTA ANTUNES
Secretária da Fazenda

Esse documento foi assinado por KAYO FELYPE NACHTAJLER AMADO. Para validar o documento e suas assinaturas acesse https://signer.techcert.com.br/validate/S73S6-WNY27-K7VS9-DQRZU

BOM Boletim Oficial Eletrônico do Município
PREFEITURA MUNICIPAL DE São Vicente
KAYO AMADO - PREFEITO DE SÃO VICENTE
PROF. THIAGO ALEXANDRE - PRESIDENTE DA CÂMARA MUNICIPAL
Edição LI - Publicada em 29/06/2022
Instituído pela Lei nº 4.206/2021

ATOS OFICIAIS DO PODER EXECUTIVO

A) ATOS DO GABINETE DO PREFEITO

1. PORTARIAS DO PREFEITO
Não contém publicações nesta data.

2. DESPACHOS DO PREFEITO
Não contém publicações nesta data.

3. OUTROS ATOS
Não contém publicações nesta data.

B) ATOS DAS SECRETARIAS

1. PORTARIAS

SECRETARIA DE GESTÃO

PORTARIA N.º 839/SEGES/2022
Regulamenta os procedimentos para recadastramento de servidores e funcionários públicos municipais no âmbito da Administração Direta e dá demais diretrizes para aplicação do Decreto n.º 5825, de 04 de maio de 2022.
YURI CAMARA BATISTA, Secretário de Gestão, no uso de suas atribuições que lhe foram conferidas pelo Decreto n.º 5825, de 04 de maio de 2022,
RESOLVE:
Art. 1º – Esta portaria regulamenta os procedimentos para recadastramento de servidores e funcionários públicos municipais no âmbito da Administração Direta, instituído pelo Decreto n.º 5825, de 04 de maio de 2022.
Art. 2º – Todos os servidores devem realizar anualmente o recadastramento, bem como manter seus dados cadastrais no sistema de gestão de pessoas sempre atualizados, apresentando documentação comprobatória das alterações.
Parágrafo único - Esta portaria aplica-se aos servidores e funcionários cedidos, afastados e licenciados, bem como aos admitidos e aos regidos pelo regime da CLT.
Art. 3º – Nos termos do Decreto n.º 5825, de 04 de maio de 2022, os servidores e empregados públicos deverão realizar o Recadastramento Anual no mês do seu aniversário, até o prazo máximo do último dia útil.
Art. 4º – O Recadastramento Anual será realizado de forma eletrônica através de endereço eletrônico disponibilizado no site da Prefeitura de São Vicente, ao qual caberá à Secretaria de Gestão e a todos os órgãos da Administração Direta dar ampla publicidade a todos os servidores e funcionários públicos municipais ativos.
§ 1º – A conclusão do Recadastramento Anual se dará mediante o preenchimento completo e correto de todos os campos obrigatórios do formulário constante no endereço eletrônico disponibilizado, bem como a anexação dos respectivos documentos comprobatórios.
§ 2º – Após a conclusão do Recadastramento Anual será emitido número do protocolo de entrega ao servidor.
Art. 5º – Caberá à Diretoria de Gestão de Pessoas – DIGP:
I – a gestão, a fiscalização, a organização, a orientação e o acompanhamento de todo o processo de recadastramento;
II – a atualização dos dados no sistema de gestão de pessoas, mediante a conferência da documentação;
III – a adoção de providências para que os servidores e funcionários se recadastrem dentro dos prazos estipulados;
IV – enviar relação de servidores que não realizaram o recadastramento aos órgãos de lotação;
V – informar à Diretoria de Recursos Humanos os servidores e funcionários que não realizaram o recadastramento para fins da adoção das providências de que trata o artigo 8º, do Decreto n.º 5825, de 04 de maio de 2022;
VI – informar à Diretoria de Recursos Humanos os servidores e funcionários que tenham regularizado o recadastramento para restabelecimento do pagamento.
Art. 6º – Caberão aos órgãos da Administração Direta, mediante o suporte e a orientação da Secretaria de Gestão, auxiliar os servidores com dificuldade de acesso e preenchimento do Recadastramento.
Parágrafo único – Os órgãos deverão disponibilizar a seus servidores computadores e pessoas para orientação e auxílio.
Art. 7º – No caso de instabilidade técnica no formulário de recadastramento, poderá a DIGP prorrogar por

Esse documento foi assinado por KAYO FELYPE NACHTAJLER AMADO. Para validar o documento e suas assinaturas acesse https://signer.techcert.com.br/validate/S73S6-WNY27-K7VS9-DQRZU

prazo não superior ao da indisponibilidade de acesso ao formulário o prazo para realização do recadastramento.
Art. 8° - Os servidores e funcionários públicos municipais que não se recadastrarem nos prazos estabelecidos terão suspenso o pagamento de seus vencimentos ou remuneração, nos termos do artigo 314 da Lei n.° 1.780, de 06 de junho de 1978.
Parágrafo único - O pagamento de vencimentos ou remuneração suspenso será restabelecido após dois dias úteis quando da regularização do recadastramento de que trata esta Portaria.
Art. 9° - Os servidores ou funcionários públicos municipais que prestarem, deliberadamente, informações incorretas ou incompletas poderão ser responsabilizados penal e administrativamente, conforme legislação vigente.
Parágrafo único – Todo aquele que tomar conhecimento de eventual ou possível prestação de informação incorreta ou incompleta deverá encaminhar elementos para fins de instauração de sindicância.
Art. 10° - No ano de 2022 os servidores e funcionários deverão se recadastrar a partir de 4 de julho até os seguintes prazos:
I – até o último dia útil de Julho: os nascidos em Janeiro e Fevereiro;
II – até o último dia útil de Agosto: os nascidos em Março e Abril;
III – até o último dia útil de Setembro: os nascidos em Maio e Junho;
IV – até o último dia útil de Outubro: os nascidos em Julho e Agosto;
V – até o último dia útil de Novembro: os nascidos em Setembro e Outubro;
VI – até o último dia útil de Dezembro: os nascidos em Novembro e Dezembro;
Parágrafo único – Iniciado o recadastramento conforme disposto no caput deste artigo, os servidores poderão se recadastrar a qualquer tempo, observado o prazo final correspondente ao mês de seu aniversário.
Art. 11° – A partir do exercício de 2023 todos os servidores públicos municipais ativos deverão se recadastrar no mês de seu aniversário.
Art. 12° - Esta Portaria entra em vigor na data de sua publicação, revogadas as disposições em contrário.
São Vicente, Cidade Monumento da História Pátria, Cellula Mater da Nacionalidade, 28 de junho de 2022.
YURI CAMARA BATISTA
Secretário Municipal de Gestão

PORTARIA N. ° 840/SEGES/2022
Designa servidores da Secretaria de Gestão para fiscalização do objeto da Ata de Registro de Preços n° 42/22.
Proc. 38500/21.
YURI CAMARA BATISTA, Secretário Municipal de Gestão, no uso de suas atribuições que lhe foram conferidas por Lei, em especial o disposto no artigo 4° do Decreto n° 5565-A, de 11 de junho de 2021, e considerando o contido no Processo n° 38.500/21,
RESOLVE:
Art. 1°. Ficam designados como fiscais das entregas decorrentes da Ata de Registro de Preços n° 42/22, celebrada pela Secretaria de Gestão, para aquisição de caixas de arquivo morto, os seguintes servidores:
I - Stephany Aparecida Gonçalves Ribeiro, Reg. n° 63.091, como titular; e
II - André Luiz dos Santos Lima, Reg. n° 18.334, como suplente.
Art. 2°. Esta Portaria entra em vigor na data de sua publicação, revogadas as disposições em contrário.
São Vicente, Cidade Monumento da História Pátria, Cellula Mater da Nacionalidade, 28 de junho de 2022.
YURI CAMARA BATISTA
Secretário Municipal de Gestão

2. DESPACHOS
Não contém publicações nesta data.

3. OUTROS ATOS

SECRETARIA DE EDUCAÇÃO

RESOLUÇÃO N.° 08/2022
Dispõe sobre: As orientações e procedimentos a serem adotados pela Equipe Gestora, Professores, Articuladores do Programa de Reforço Escolar – Integra SV e Supervisores de Ensino quanto ao acompanhamento da permanência do aluno na escola e a realização da Busca Ativa.
Nívea de Cássia Dutra Costa Marsili, Secretária de Educação, no uso das atribuições que lhe confere o artigo 227 da Constituição Federal, a Lei 9394/96 artigo 5°, a Lei 8069/90 em especial o art. 4° e a Lei 13.803 em seu artigo 8° e,
CONSIDERANDO a evasão escolar como um problema crônico e o aumento da mesma em decorrência do contexto da Pandemia da Covid – 19;
CONSIDERANDO o art. 24 da LDB, que prevê o controle de frequência escolar a cargo da escola, exigindo a frequência mínima de setenta e cinco por cento do total de horas letivas para aprovação;
CONSIDERANDO o art. 56 da lei 8069/90 que prevê a comunicação dos dirigentes de estabelecimento de Ensino Fundamental ao Conselho Tutelar sobre as faltas injustificadas e de Evasão Escolar dos alunos;
CONSIDERANDO que o controle à Evasão Escolar, é um eficaz instrumento de prevenção e combate à violência e à imensa desigualdade social;
CONSIDERANDO a necessidade de alinhamento

Esse documento foi assinado por KAYO FELYPE NACHTAJLER AMADO. Para validar o documento e suas assinaturas acesse https://signer.techcert.com.br/validate/S73S6-WNY27-K7VS9-DQRZU

entre as Unidades Escolares Municipais com o Conselho Tutelar no combate à Evasão Escolar e ao retorno do aluno à escola.

RESOLVE:

Art. 1° As Escolas Municipais deverão promover ações de controle da Evasão Escolar em consonância com o previsto na Legislação Federal.

Art. 2° O controle da frequência escolar dos alunos matriculados na Rede Municipal de Ensino compete à Equipe Gestora, Professores e Supervisores de Ensino de acordo com os procedimentos previstos nesta Resolução.

Parágrafo Único: As Escolas Municipais de Ensino Fundamental (EMEIEFs/EMEFs) contarão com um Professor Articulador do Programa de Reforço Escolar – Integra SV para auxiliar as escolas onde estão lotados, no controle de frequência do aluno e da evasão escolar,

Art. 3° Esta Resolução abrange as etapas da Educação Infantil, Ensino Fundamental Anos Iniciais/Anos Finais e Educação de Jovens e Adultos – Ciclo I e II, da Rede Municipal de Ensino.

Parágrafo Único: O controle de frequência para o nível Creche do segmento da Educação Infantil visa a verificação dos educandos na etapa de ensino de 0 a 3 anos para fins de Busca Ativa, não sendo enquadrado para fins de Evasão Escolar.

Art. 4° Fica estabelecido o critério de 03 (três) ausências consecutivas ou 05 (cinco) ausências intercaladas para o início dos procedimentos administrativos de combate à Evasão Escolar.

§1° A Equipe Gestora elegerá um professor por turma no Ensino Fundamental Anos Finais e EJA Ciclo II, que ficará responsável pelo apontamento dos alunos que apresentem problemas de frequência escolar ao Articulador do Programa de Reforço Escolar Integra – SV;

§2° O professor do Ensino Fundamental Anos Iniciais e EJA Ciclo I, regente da turma ficará responsável pelo apontamento dos alunos que apresentam problema de frequência escolar ao Articulador do Programa de Reforço Escolar Integra – SV;

§3° O cômputo das faltas no caso dos alunos do Ensino Fundamental Anos Finais e Educação de Jovens e Adultos (Ciclo II) considerará a falta/dia e, não falta/aula;

§4° Os apontamentos dos alunos infrequentes deverão ser analisados pelos professores da turma em HTPI (Hora de Trabalho Pedagógico Individual) e validado em reunião de HTPC (Hora de Trabalho Pedagógico Coletivo). Após a validação, o Professor Articulador iniciará os procedimentos de Busca Ativa.

Art. 5° As Creches Municipais e Conveniadas contarão com os Coordenadores de Assuntos Pedagógicos e Professores para o controle da frequência do aluno e da Evasão Escolar, utilizando-se do anexo I.

Art. 6° As Escolas Municipais de Educação Infantil contarão com a Equipe Gestora e Professores para o controle da frequência do aluno e da evasão escolar, utilizando-se do anexo II.

Art. 7° As Escolas Municipais dos Anos Iniciais e EJA (Ciclo I) contarão com a Equipe Gestora, Professores e Articuladores para o controle da frequência do aluno e da evasão escolar, utilizando-se do anexo II.

Art. 8° As Escolas Municipais dos Anos Finais e EJA (Ciclo II) contarão com a Equipe Gestora, Professores e Articuladores para o controle da frequência do aluno e da evasão escolar, utilizando-se do anexo III.

Art. 9° A Equipe Gestora juntamente com o Articulador do Programa de Reforço Integra – SV alimentará a Planilha/Drive com informações para o controle de Busca Ativa Escolar. Cabe ao Departamento de Orientação Pedagógica e ao Departamento de Demanda Escolar atualizar esses dados junto à Plataforma Busca Ativa Escolar – UNICEF.

Art. 10° Compete à Equipe Gestora das EMEIS e as Coordenadoras de Assuntos Pedagógicos (CAPs) das Creches Municipais e Conveniadas alimentar a Planilha/Drive para o controle de Busca Ativa Escolar.

Art. 11° É competência da Equipe Gestora:

I-orientar os professores sobre a responsabilidade de manter os Controles de Busca Ativa atualizados;

II – possibilitar encontro no HTPC com Professores/ Articuladores do Integra para cômputo das ausências do aluno;

III – zelar e acompanhar a evolução da Busca Ativa;

IV – encaminhar ofício com o anexo IV ao Conselho Tutelar, depois de esgotadas todas as possibilidades de Busca Ativa.

Art. 12° É competência do Professor:

I – registrar na pasta da sala de aula a chamada dos alunos;

II – manter os controles de Busca Ativa atualizados;

III – atualizar-se com o Articulador sobre a condição dos alunos infrequentes.

Art. 13° É competência do Professor Articulador:

I – monitorar quinzenalmente os alunos infrequentes;

II – realizar contato telefônico;

III – convocar os responsáveis para a escuta acolhedora;

IV – elaborar o Relatório Mensal das ações realizadas no Controle da Busca Ativa;

V – preencher a FICAI, depois de esgotadas todas as possibilidades de Busca Ativa e entregar à Direção da Unidade Escolar para encaminhamento Conselho Tutelar;

Esse documento foi assinado por KAYO FELYPE NACHTAJLER AMADO. Para validar o documento e suas assinaturas acesse https://signer.techcert.com.br/validate/S73S6-WNY27-K7VS9-DQRZU

VI - estar diretamente ligado à comunidade e ao seu entorno, bem com as redes de apoio do bairro: as UBS - Unidades Básicas de Saúde e os CRAS – Centro de Referência de Assistência Social;
VII – realizar visitas domiciliares aos alunos infrequentes.
Art. 14º É competência do Supervisor:
I – orientar a Equipe Gestora sobre a Busca Ativa;
II – acompanhar a Planilha/Drive do controle de Busca Ativa Escolar;
III – identificar junto à Equipe Gestora os alunos infrequentes;
IV – acompanhar junto ao Departamento de Orientações Pedagógicas e Departamento de Demanda Escolar os processos da plataforma da Busca Ativa Escolar – UNICEF;
V – acompanhar junto ao Conselho Tutelar a evolução dos casos de Evasão Escolar.
REGISTRA-SE E CUMPRA-SE
São Vicente, Cidade Monumento da história Pátria, Cellula Mater da Nacionalidade, 07 de fevereiro de 2022.
NÍVEA DE CÁSSIA DUTRA COSTA MARSILLI
Secretária da Educação

C) SEÇÃO DE LICITAÇÕES

SECRETARIA EXECUTIVA DO PREFEITO

EXTRATO DE TERMO ADITIVO N.º 1 DO CONTRATO DE EXECUÇÃO E OBRAS N.º 13/22 – CONVITE N.º 43/21 – PROC. ADM. N.º 64.614/21. Objeto: Execução de Reforma e impermeabilização, do piso da área externa do 1º pavimento do paço Municipal. Contratada: M.M. Fioratti Empreiteira De Revestimentos Eireli– EPP. Motivo: Prorrogação de prazo de execução da obra. Data da Assinatura: 9/6/22. Just.: Lei Federal n.º 8.666/93. São Vicente, 29 de junho de 2022.
YURI CAMARA BATISTA
Secretário de Gestão.

PREFEITURA MUNICIPAL DE SÃO VICENTE – COMISSÃO MUNICIPAL DE LICITAÇÕES – TOMADA DE PREÇOS N.º 24/22– PROC. ADM. N.º 16.610/22. Objeto: Contratação de empresa para execução de obra de infraestrutura – pavimentação da Rua José Bonna Sobrinho (Rua 10) no Bairro Jardim Rio Branco. Abertura: 14/7/22 às 14h30min, na Sala de Reuniões do Departamento de Compras e Licitações, localizada no Paço Municipal, na Rua Frei Gaspar, 384, 1º andar – Sala 25 - São Vicente/SP. Edital completo poderá ser retirado gratuitamente no site da Prefeitura Municipal de São Vicente, através da página www.saovicente.sp.gov.br/categoria132 a partir do dia 29/06/22. São Vicente, 29 de junho de 2022.
CLÁUDIO ALTAFIN
Secretário de Serviços Públicos.

EXTRATO DE TERMO ADITIVO N.º 2 AO CONTRATO DE PRESTAÇÃO DE SERVIÇOS N.º 14/21 – PREGÃO PRESENCIAL N.º 158/20 - PROC. ADM. N.º 46.676/20. Objeto: Contratação de Serviços de Outsourcing de impressão. Contratante: Prefeitura Municipal de São Vicente. Contratada: Ecoh Tech Eireli-EPP. Motivo: Prorroga a vigência contratual pelo período de 12 (doze) meses. Data da Assinatura: 3/6/22. Just.: Lei Federal n.º 8.666/93. São Vicente, 29 de junho de 2022.
MARIO SANTANA NETO
Secretario Executivo do Prefeito.

AVISO DE LICITAÇÃO – PREGÃO ELETRÔNICO N.º 260/21 – EDITAL N.º 260/21 – PROC. ADM. N.º 66.503/21. Objeto: Registro de Preços para aquisição de eletrodomésticos para atender à Secretaria de Assistência Social, pelo período de 12 (doze) meses. Recebimento das Propostas: até as 9h45min do dia 11/7/22. Abertura das Propostas às 9h50min do dia 11/7/22. Início da Sessão Pública de Disputa de Preços: a partir das 10 horas do dia 11/7/22, após a avaliação das propostas pelo pregoeiro. Sites para acessar o Edital: https://www.saovicente.sp.gov.br/categoria/141 e www.bbmnetlicitacoes.com.br. Para solicitação de esclarecimentos e acesso à Sessão Pública: www.bbmnetlicitacoes.com.br. Informações: Telefone (13) 3579-1389 com Zélyde. Just.: Lei Federal n.º 10.520/02. São Vicente, 29 de junho de 2022
MARTA FLORINDO
Coordenadora do Departamento de Compras e Licitações.

EXTRATO DE TERMO ADITIVO N.º 1 DO CONTRATO DE EXECUÇÃO DE OBRAS N.º 92/21 – TOMADA DE PREÇOS N.º 7/21 - PROC. ADM. N.º 61.513/21. Contratante: Prefeitura Municipal de São Vicente. Contratada: ADR5 Construções Eireli. Objeto: Execução de obra de pavimentação e drenagem das vias da Av. Wilson Thomaz e Rua Vereador Marcos Machado, no Bairro Jóquei Clube no Município de São Vicente/SP. Motivo: Prorrogação de Prazo Contratual. Data da assinatura: 9/6/22. Just.: Lei Federal n.º 8.666/93. São Vicente, 29 de junho de 2022.
CLÁUDIO ALTAFIN
Secretário de Serviços Públicos.

AVISO DE LICITAÇÃO – PREGÃO ELETRÔNICO N.º 77/22 – EDITAL N.º 77/22 - PROC. ADM. N.º 18.580/22. Objeto: Aquisição de grupo focal (manutenção semafórica), para atendimento da Secretaria de Defesa e Ordem Social – SEDOS. Recebimento das Propostas: até as 9h40min do dia 11/7/22. Abertura das Propostas: às 9h45min do dia 11/7/22. Início da Sessão Pública de Disputa de Preços:

Esse documento foi assinado por KAYO FELYPE NACHTAJLER AMADO. Para validar o documento e suas assinaturas acesse https://signer.techcert.com.br/validate/S73S6-WNY27-K7VS9-DQRZU

a partir das 10 horas do dia 11/7/22, após a avaliação das Propostas pelo pregoeiro. Sites para acessar o Edital: https://www.saovicente.sp.gov.br/categoria/141 e www.bbmnetlicitacoes.com.br. Para solicitação de esclarecimentos e acesso à Sessão Pública: www.bbmnetlicitacoes.com.br. Informações: Telefone (13) 3579-1398 com Márcio. Just.: Lei Federal n.º 10.520/02. São Vicente, 29 de junho de 2022.
MARTA FLORINDO
Coordenadora do Departamento de Compras e Licitações.

AVISO DE ADJUDICAÇÃO E HOMOLOGAÇÃO – TOMADA DE PREÇOS N.º 14/22 – PROC. ADM. N.º 12.890/22. Objeto: Contratação de empresa para execução de obra de infraestrutura urbana – pavimentação da Av. Manoel de Abreu, trecho entre a Av. João Francisco Bensdorp e Praça Adalberto Panzan. Adjudicado em 24/6/22 à favor da Empresa: Pavisan Construções Ltda., no valor total de R$ 773.636,02 (setecentos e setenta e três mil, seiscentos e trinta e seis reais e dois centavos. Data da Homologação: 24/6/22. Just.: Lei Federal n.º 8.666/93. São Vicente, 29 de junho de 2022.
CLÁUDIO ALTAFIN
Secretário de Serviços Públicos.

AVISO DE ADJUDICAÇÃO E HOMOLOGAÇÃO – TOMADA DE PREÇOS N.º 7/22 – PROC. ADM. N.º 10.778/22. Objeto: Contratação de empresa para execução da reforma de recapeamento de via na Vila Valença – Av. Dona Anita Costa – trecho entre a Avenida Monteiro Lobato e Rua Uberaba. Adjudicado em 24/6/22 à favor da Empresa: Brascon Engenharia E Construções Eireli, no valor total de R$ 260.330,82 (duzentos e sessenta mil, trezentos e trinta reais e oitenta e dois centavos). Data da Homologação: 24/6/22. Just.: Lei Federal n.º 8.666/93. São Vicente, 29 de junho de 2022.
CLÁUDIO ALTAFIN
Secretário de Serviços Públicos.

AVISO DE ADJUDICAÇÃO E HOMOLOGAÇÃO – TOMADA DE PREÇOS N.º 16/22 – PROC. ADM. N.º 12.977/22. Objeto: Contratação de empresa para execução de obra de infraestrutura urbana – pavimentação das Ruas Dorgival Felipe, José Oliveira Lacerda e José Maria Gonçalves. Adjudicado em 24/6/22 à favor da Empresa: ADR5 Construções Eireli, no valor total de R$ 927.379,00 (novecentos e vinte e sete mil, trezentos e setenta e nove reais). Data da Homologação: 24/6/22. Just.: Lei Federal n.º 8.666/93. São Vicente, 29 de junho de 2022.
CLÁUDIO ALTAFIN
Secretário de Serviços Públicos.

AVISO DECOMLIC – SUSPENSÃO DO PREGÃO ELETRÔNICO N.º 259/21 – EDITAL N.º 259/21 – PROC. ADM. N.º 66.284/21. Objeto: Contratação de empresa especializada no trabalho técnico social de pré e pós ocupação em unidades habitacionais verticalizadas para apoiar a Prefeitura Municipal de São Vicente na continuidade do projeto de urbanização da poligonal do México 70, conforme especificações constantes no Anexo I do Edital. O Departamento de Compras e Licitações torna público que está procedendo a SUSPENSÃO da Sessão de Disputa agendada para o dia 28/6/22 às 10 horas. Just.: A pedido da Secretaria requisitante, conforme Comunicado n.º 232/22. São Vicente, 28 de junho de 2022.
MARTA APARECIDA DA CRUZ FLORINDO
Coordenadora do Departamento de Compras e Licitações.

SECRETARIA DE GESTÃO

EXTRATO DE TERMO ADITIVO N.º 1 AO CONTRATO DE LOCAÇÃO DE IMÓVEL N.º 18/21 – PROC. ADM. N.º 15.164/21. Locatária: Prefeitura de São Vicente. Locadores: Manuel Tavares Gomes e Maria José Faria Gomes. Objeto: Locação do imóvel localizado na Avenida Salgado Filho n.º 8 – Parque São Vicente, neste Município, destinado à instalação e funcionamento do Serviço de Acolhimento para Crianças e Adolescentes. Vigência: 15/6/22 a 14/6/23. Valor do aluguel: R$ 3.600,00 (três mil e seiscentos reais) mensais. Just.: art. 24, inc. X da Lei Federal n.º 8.666/93. São Vicente, 21 de junho de 2022.
LEANDRO VALENÇA DA SILVA
Secretário de Desenvolvimento Social.

EXTRATO DE TERMO ADITIVO N.º 5 AO TERMO DE COLABORAÇÃO N.º 2/19 - PROC. ADM. N.º 8.241/18. Objeto: Execução do programa de aprendizagem profissional estabelecido na Lei nº 3674-A/2017, que instituiu o "Programa Jovem Aprendiz" no Município de São Vicente, regulamentada pelo Decreto nº 3674-A/2017, que visa à formação técnico profissional de adolescentes e jovens entre 14 e 24 anos, constituída por atividades teóricas e práticas, organizadas em tarefas de complexidade progressiva em programa correlato às atividades desenvolvidas na Administração Pública Municipal. Contratante: Prefeitura de São Vicente. Contratada: Instituto Articulação de Tecnologias Sociais e Ações Formativas - Instituto ADESAF. Motivo: Reajuste do valor do repasse. Data da Assinatura: 22/06/2022. Just.: Lei nº 8.666/93. São Vicente, 24 de junho de 2022.
YURI CAMARA BATISTA
Secretário de Gestão.

Esse documento foi assinado por KAYO FELYPE NACHTAJLER AMADO. Para validar o documento e suas assinaturas acesse https://signer.techcert.com.br/validate/S73S6-WNY27-K7VS9-DQRZU

EXTRATO DE TERMO ADITIVO N.º 5 AO TERMO DE COLABORAÇÃO N.º 3/19 - PROC. ADM. N.º 8.241/18. Objeto: Execução do programa de aprendizagem profissional estabelecido na Lei n.º 3674-A/2017, que instituiu o "Programa Jovem Aprendiz" no Município de São Vicente, regulamentada pelo Decreto nº 3674-A/2017, que visa à formação técnico profissional de adolescentes e jovens entre 14 e 24 anos, constituída por atividades teóricas e práticas, organizadas em tarefas de complexidade progressiva em programa correlato às atividades desenvolvidas na Administração Pública Municipal. Contratante: Prefeitura de São Vicente. Contratada: Centro de Aprendizagem Motivação Profissional – CAMP Rio Branco. Motivo: Reajuste do valor do repasse. Data da Assinatura: 22/06/22. Just.: Lei n.º 8.666/93. São Vicente, 24 de junho de 2022.
YURI CAMARA BATISTA
Secretário de Gestão.

SECRETARIA DE SAÚDE

EXTRATO DE TERMO ADITIVO N.º 1 AO CONTRATO DE PRESTAÇÃO DE SERVIÇOS N.º 6/21 – PROC. N.º 13.618/21. Contratante: Fundo Municipal de Saúde de São Vicente através da Secretaria de Saúde de São Vicente. Contratado: M.S.A. Soluções e Serviços Comerciais Eireli–ME. Objeto: Contratação de empresa especializada na prestação de serviços de manutenção preventiva e corretiva de hardware e redes da sede nas Unidades de Saúde de São Vicente, conforme especificações no termo de Referência, pelo período de 12 (doze) meses. Valor total do contrato: R$ 492.000,00. Vigência: 21/6/22 a 20/6/23. Just.: Art. 57, § 1º inc. II da Lei Federal n.º 8.666/93. São Vicente, 18 de abril de 2022.
MICHELLE LUÍS SANTOS
Secretaria da Saúde.

D) SEÇÃO DE PESSOAL

PORTARIA N.º 797/SEGES/2022
YURI CAMARA BATISTA, Secretário Municipal de Gestão, no uso de suas atribuições legais, conferidas por meio do Decreto n.º 5480-A, de 4 de março de 2021,
RESOLVE:
Retificar, na Portaria n.º 547 – SEGES, de 29 de abril de 2022, que exonerou a Sra. Juliana Poblet de Andrade, Reg. 63.774, para onde se lê: "11 de abril de 2022", leia-se: "07 de abril de 2022".
Registre-se e cumpra-se.
São Vicente, Cidade Monumento da História Pátria, Cellula Mater da Nacionalidade, 13 de junho de 2022.
YURI CAMARA BATISTA
Secretário Municipal de Gestão

PORTARIA N.º 799/SEGES/2022
YURI CAMARA BATISTA, Secretário Municipal de Gestão, no uso de suas atribuições legais, conferidas através de Decreto n.º 5480-A, de 4 de março 2.021,
RESOLVE:
I - Exonerar com efeito retroativo a 26 de maio de 2022, o Sr. Felipe Belmonte Prada, R.G. n.º 32.208.097-6, do cargo de Diretor, ref. "M", lotado na Diretoria de Tecnologia da Informação, da Secretaria de Gestão, nos termos da Lei Complementar n.º 1033, de 12 de novembro de 2.021.
II – Revogar o item X da Portaria n.º 1205–SEGES, de 18 de novembro de 2021.
Registre-se e cumpra-se.
São Vicente, Cidade Monumento da História Pátria, Cellula Mater da Nacionalidade, 14 de junho de 2.022**.**
YURI CAMARA BATISTA
Secretário Municipal de Gestão

PORTARIA N.º 800/SEGES/2022
YURI CAMARA BATISTA, Secretário Municipal de Gestão, no uso de suas atribuições legais, conferidas através de Decreto n.º 5480-A, de 4 de março de 2.021,
RESOLVE:
Nomear, com efeito retroativo a 27 de maio de 2022, a Sra. Andreia Patrícia Rios Carvalho, R.G. n.º 21.749.637-4, para o cargo isolado de provimento em comissão de Diretor, Ref. "M", lotado na Diretoria de Tecnologia da Informação, da Secretaria de Gestão, nos termos da Lei Complementar n.º 1033, de 12 de novembro de 2.021.
Registre-se e cumpra-se.
São Vicente, Cidade Monumento da História Pátria, Cellula Mater da Nacionalidade, 14 de junho de 2.022.
YURI CAMARA BATISTA
Secretário Municipal de Gestão

PORTARIA N.º 801/SEGES/2022
YURI CAMARA BATISTA, Secretário Municipal de Gestão, no uso de suas atribuições legais, conferidas através de Decreto n.º 5480-A, de 4 de março de 2.021,
RESOLVE:
Revogar, com efeito retroativo a 1º de junho de 2022, a Portaria n.º 055/2022 – SEGES, que designou o Sr. Edvar Cassemiro Gomes, R.G. n.º 20.323.378-5, para exercer a Função de Confiança 3, da Secretaria de Desenvolvimento Econômico e Trabalho, nos termos da Lei Complementar n.º 985, de 13 de março de 2.020.
Registre-se e cumpra-se.

Esse documento foi assinado por KAYO FELYPE NACHTAJLER AMADO. Para validar o documento e suas assinaturas acesse https://signer.techcert.com.br/validate/S73S6-WNY27-K7VS9-DQRZU

São Vicente, Cidade Monumento da História Pátria, Cellula Mater da Nacionalidade, 14 de Junho de 2022.
YURI CAMARA BATISTA
Secretário Municipal de Gestão

PORTARIA N.º 802/SEGES/2022
YURI CAMARA BATISTA, Secretário Municipal de Gestão, no uso de suas atribuições legais, conferidas através de Decreto n.º 5480-A, de 4 de março de 2.021,
RESOLVE:
Designar, com efeito retroativo a 1º de junho de 2022, o Sr. Marlon Horta Ribas, R.G. n.º 44.408.343-1, para exercer a Função de Confiança 3, da Secretaria de Desenvolvimento Econômico e Trabalho, nos termos da Lei Complementar n.º 985, de 13 de março de 2.020.
Registre-se e cumpra-se.
São Vicente, Cidade Monumento da História Pátria, Cellula Mater da Nacionalidade, 14 de junho de 2.022.
YURI CAMARA BATISTA
Secretário Municipal de Gestão

PORTARIA N.º 803/SEGES/2022
YURI CAMARA BATISTA, Secretário Municipal de Gestão, no uso de suas atribuições legais, conferidas através do Decreto N.º 5480-A, de 04 de março de 2021 e, tendo em vista o que consta no Processo Administrativo N.º 27.754/2022,
RESOLVE:
I - Exonerar, a pedido, com efeito retroativo a 13 de junho de 2022, João Paulo Ferreira, Reg. n.º 18.333, do cargo de Auxiliar Administrativo, Ref. "F".
II – Revogar a Portaria n.º 964 – SEAD, de 04 de março de 2011.
Registre-se e cumpra-se.
São Vicente, Cidade Monumento da História Pátria, Cellula Mater da Nacionalidade, em 14 de junho de 2022.
YURI CAMARA BATISTA
Secretário Municipal de Gestão

PORTARIA N.º 806/SEGES/2022
YURI CAMARA BATISTA, Secretário Municipal de Gestão, no uso de suas atribuições legais, conferidas por meio do Decreto n.º 5480-A, de 4 de março de 2021,
RESOLVE:
Tornar nula, para todos os fins de Direito, a Portaria n.º 728 - SEGES, de 27 de maio de 2.022, que nomeou o Sr. Vinicius Vieira Dias da Cruz, R.G. n.º 28.866.396, para o cargo isolado de provimento em comissão de Assessor 1, do Gabinete do Prefeito.
Registre-se e cumpra-se.
São Vicente, Cidade Monumento da História Pátria, Cellula Mater da Nacionalidade, 15 de junho de 2022.
YURI CAMARA BATISTA
Secretário Municipal de Gestão

PORTARIA N.º 810/SEGES/2022
YURI CAMARA BATISTA, Secretário Municipal de Gestão, no uso de suas atribuições legais, conferidas por meio do Decreto n.º 5480-A, de 4 de março de 2021, e tendo em vista o constante no Comunicado n.º 073/2022, da Secretaria de Comércio, Indústria e Negócios Portuários,
RESOLVE:
Designar Elaine Xavier Pereira, reg. n.º 16.955, Auxiliar Administrativo- Função de Confiança 2, ref. "F", para, no período de 13 de junho a 12 de julho de 2022, e com fundamento no art. 96 e seguintes da Lei n.º 1.780/78 – Estatuto dos Funcionários Públicos do Município de São Vicente, substituir José Irandí da Silva, reg. n.º 15.320, Diretor, Ref. "M", durante impedimento legal por férias.
Registre-se e cumpra-se.
São Vicente, Cidade Monumento da História Pátria, Cellula Mater da Nacionalidade, 20 de junho de 2022.
YURI CAMARA BATISTA
Secretário Municipal de Gestão

PORTARIA N.º 816/SEGES/2022
YURI CAMARA BATISTA, Secretário Municipal de Gestão, no uso de suas atribuições legais, conferidas através do Decreto N.º 5480-A, de 04 de março de 2021 e, tendo em vista o que consta no Processo Administrativo N.º 28.026/2022,
RESOLVE:
I - Exonerar, a pedido, com efeito retroativo a 14 de junho de 2022, Denilson de Oliveira Maia, Reg. n.º 60.065, do cargo de Auxiliar Administrativo, Ref. "F".
II – Revogar a Portaria n.º 616 – SEAD, de 26 de abril de 2013.
Registre-se e cumpra-se.
São Vicente, Cidade Monumento da História Pátria, Cellula Mater da Nacionalidade, em 21 de junho de 2022.
YURI CAMARA BATISTA
Secretário Municipal de Gestão

PORTARIA N.º 817/SEGES/2022
YURI CAMARA BATISTA, Secretário Municipal de Gestão, no uso de suas atribuições legais, conferidas através do Decreto N.º 5480-A, de 04 de março de 2021 e, tendo em vista o que consta no Processo Administrativo N.º 28.224/2022,
RESOLVE:
I - Exonerar, a pedido, com efeito retroativo a 19 de junho de 2022, Nilson Silva Novais, Reg. n.º 14.283, do cargo de Assistente Administrativo, Ref. "H".
II – Revogar a Portaria n.º 1091 – SEAD, de 12 de junho de 2013.
Registre-se e cumpra-se.
São Vicente, Cidade Monumento da História Pátria, Cellula Mater da Nacionalidade, em 21 de junho de 2022.
YURI CAMARA BATISTA
Secretário Municipal de Gestão

Esse documento foi assinado por KAYO FELYPE NACHTAJLER AMADO. Para validar o documento e suas assinaturas acesse https://signer.techcert.com.br/validate/S73S6-WNY27-K7VS9-DQRZU

PORTARIA N.º 820/SEGES/2022
YURI CAMARA BATISTA, Secretário Municipal de Gestão, no uso de suas atribuições legais, conferidas por meio do Decreto n.º 5480–A, de 4 de março de 2021 e, tendo em vista o que consta no Processo Administrativo n.º 27.923/2022,
RESOLVE:
I - Exonerar, a pedido, com efeito retroativo a 13 de junho de 2022, Thayna Ramos Gomes, reg. n.º 62.576, do cargo de Auxiliar de Enfermagem, Ref. "H".
II – Revogar a Portaria n.º 1425 – SEAD/GP, de 28 de novembro de 2016.
Registre-se e cumpra-se.
São Vicente, Cidade Monumento da História Pátria, Cellula Mater da Nacionalidade, em 21 de junho de 2022.
YURI CAMARA BATISTA
Secretário Municipal de Gestão

PORTARIA N.º 821/SEGES/2022
YURI CAMARA BATISTA, Secretário Municipal de Gestão, no uso de suas atribuições legais, conferidas através do Decreto N.º 5480-A, de 04 de março de 2021 e, tendo em vista o que consta no Processo Administrativo N.º 28.577/2022,
RESOLVE:
I - Exonerar, a pedido, com efeito retroativo a 20 de junho de 2022, Lucas Yan Machado Candido, Reg. n.º 63.016, do cargo de Auxiliar Administrativo, Ref. "F".
II – Revogar a Portaria n.º 105 – SEAD, de 31 de janeiro de 2020.
Registre-se e cumpra-se.
São Vicente, Cidade Monumento da História Pátria, Cellula Mater da Nacionalidade, em 21 de junho de 2022.
YURI CAMARA BATISTA
Secretário Municipal de Gestão

PORTARIA N.º 822/SEGES/2022
YURI CAMARA BATISTA, Secretário Municipal de Gestão, no uso de suas atribuições legais, conferidas através do Decreto N.º 5480-A, de 04 de março de 2021 e, tendo em vista o que consta no Processo Administrativo N.º 28.585/2022,
RESOLVE:
I - Exonerar, a pedido, com efeito retroativo a 20 de junho de 2022, Gabriela Inaya Yamaguti, Reg. n.º 60.881, do cargo de Auxiliar Administrativo, Ref. "F".
II – Revogar a Portaria n.º 201 – SEAD, de 04 de janeiro de 2014.
Registre-se e cumpra-se.
São Vicente, Cidade Monumento da História Pátria, Cellula Mater da Nacionalidade, em 21 de junho de 2022.
YURI CAMARA BATISTA
Secretário Municipal de Gestão

PORTARIA N.º 823/SEGES/2022
YURI CAMARA BATISTA, Secretário Municipal de Gestão, no uso de suas atribuições legais, conferidas através de Decreto n.º 5480-A, de 4 de março de 2.021,
RESOLVE:
Nomear, com efeito retroativo a 1º de junho de 2022, o Sr. Carlos Henrique dos Santos, R.G. n.º 33.173.104-6 , para o cargo isolado de provimento em comissão de Coordenador, Ref. "L", lotado no Departamento de Apoio aos Esportistas da Terceira Idade , da Secretaria de Cultura, Esportes e Cidadania, nos termos da Lei Complementar n.º 1033, de 12 de novembro de 2.021.
Registre-se e cumpra-se.
São Vicente, Cidade Monumento da História Pátria, Cellula Mater da Nacionalidade, 22 de junho de 2.022.
YURI CAMARA BATISTA
Secretário Municipal de Gestão

PORTARIA N.º 824/SEGES/2022
YURI CAMARA BATISTA, Secretário Municipal de Gestão, no uso de suas atribuições legais, conferidas através de Decreto n.º 5480-A, de 4 de março 2.021,
RESOLVE:
I - Exonerar, com efeito retroativo a 1º de junho de 2022, o Sr. Tiago de Oliveira Silva Gonçalves, R.G. n.º 42.384.591-3 , do cargo isolado de provimento em comissão de Coordenador, Ref. "L", lotado no Departamento de Oficina Culturais, da Secretaria de Cultura, Esportes e Cidadania, nos termos da Lei Complementar n.º 1033, de 12 de novembro de 2.021.
II – Revogar o item XXXIV da Portaria n.º 1253 – SEGES, de 18 de novembro de 2021.
Registre-se e cumpra-se.
São Vicente, Cidade Monumento da História Pátria, Cellula Mater da Nacionalidade, 22 de junho de 2.022.
YURI CAMARA BATISTA
Secretário Municipal de Gestão

PORTARIA N.º 825/SEGES/2022
YURI CAMARA BATISTA, Secretário Municipal de Gestão, no uso de suas atribuições legais, conferidas através de Decreto n.º 5480-A, de 4 de março de 2.021,
RESOLVE:
Nomear, com efeito retroativo a 1º de junho de 2022, o Sr. Tiago de Oliveira Silva Gonçalves, R.G. n.º 42.384.591-3, para o cargo isolado de provimento em comissão de Diretor, Ref. "M", lotado na Diretoria de Parcerias Público-Privadas, da

Esse documento foi assinado por KAYO FELYPE NACHTAJLER AMADO. Para validar o documento e suas assinaturas acesse https://signer.techcert.com.br/validate/S73S6-WNY27-K7VS9-DQRZU

Secretaria de Desenvolvimento Urbano e Parcerias Público-Privadas, nos termos da Lei Complementar n.º 1033, de 12 de novembro de 2.021.
Registre-se e cumpra-se.
São Vicente, Cidade Monumento da História Pátria, Cellula Mater da Nacionalidade, 22 de junho de 2.022.
YURI CAMARA BATISTA
Secretário Municipal de Gestão

PORTARIA N.º 826/SEGES/2022
YURI CAMARA BATISTA, Secretário Municipal de Gestão, no uso de suas atribuições legais, conferidas por meio do Decreto N.º 5480–A, de 4 de março de 2021, e tendo em vista o que consta no Processo Administrativo n.º 18.823/2022,
RESOLVE:
I – Readaptar, temporariamente, pelo período de 1 (um) ano, de 03 de julho de 2022 a 02 de julho de 2023, o servidor Walter Conti Junior , reg. n.º 11.819, Professor Adjunto de Educação Básica II- Educação Física, ref. "PEB2", com fundamento no art. 94, incisos I e II e art. 95, Parágrafo Único da Lei n.º 1780/78 – Estatuto dos Funcionários Públicos do Município de São Vicente, para exercer função conforme parecer médico, em função administrativa, em atividades fora de sala de aula .
II – A readaptação não acarretará diminuição e nem aumento dos vencimentos.
Registre-se e cumpra-se.
São Vicente, Cidade Monumento da História Pátria, Cellula Mater da Nacionalidade, 22 de junho de 2022.
YURI CAMARA BATISTA
Secretário Municipal de Gestão

PORTARIA N.º 834/SEGES/2022
YURI CAMARA BATISTA, Secretário Municipal de Gestão, no uso de suas atribuições legais, conferidas por meio do Decreto n.º 5480-A, de 4 de março de 2021, e tendo em vista o constante no Memorando n.º 026/2022, da Diretoria de Gestão de Pessoas,
RESOLVE:
Designar Claudia Tieme Soares Hanada, reg. n.º 19.344, Coordenador, ref. "L", para, no período de 23 de junho a 22 de julho de 2022, e com fundamento no art. 96 e seguintes da Lei n.º 1.780/78 – Estatuto dos Funcionários Públicos do Município de São Vicente, substituir Fábio Allex dos Santos, reg. n.º 14.992, Diretor, Ref. "F", durante impedimento legal por férias.
Registre-se e cumpra-se.
São Vicente, Cidade Monumento da História Pátria, Cellula Mater da Nacionalidade, 27 de junho de 2022.
YURI CAMARA BATISTA
Secretário Municipal de Gestão

PORTARIA N.º 835/SEGES/2022
YURI CAMARA BATISTA, Secretário Municipal de Gestão, no uso de suas atribuições legais, conferidas por meio do Decreto n.º 5480-A, de 4 de março de 2021, e tendo em vista o constante no Memorando n.º 026/2022, da Diretoria de Gestão de Pessoas,
RESOLVE:
Designar Cindy Graceli Santana Rodrigues, reg. n.º 61.020, Auxiliar Administrativo, ref. "F", para, no período de 23 de junho a 22 de julho de 2022, e com fundamento no art. 96 e seguintes da Lei n.º 1.780/78 – Estatuto dos Funcionários Públicos do Município de São Vicente, substituir Claudia Tieme Soares Hanada, reg. n.º 19.344, Coordenador, Ref. "L", durante impedimento legal.
Registre-se e cumpra-se.
São Vicente, Cidade Monumento da História Pátria, Cellula Mater da Nacionalidade, 27 de junho de 2022.
YURI CAMARA BATISTA
Secretário Municipal de Gestão

E) SEÇÃO DE EDITAIS

SECRETARIA DA FAZENDASECRETARIA DE CULTURA, ESPORTE E CIDADANIA

COMUNICADO 06/22 - SECEC
A SECRETARIA DE CULTURA, ESPORTE E CIDADANIA – SECEC, prorroga o cronograma para a participação no processo eleitoral complementar do CONSELHO MUNICIPAL DE DEFESA DO PATRIMÔNIO HISTÓRICO, ARTÍSTICO, ARQUITETÔNICO, CULTURAL E TURÍSTICO DE SÃO VICENTE – CONDEPHASV.
As informações para as inscrições estão dispostas a partir da página 27 na publicação do BOM de 15/06/2022:

Observado o cronograma a seguir:

Inscrições	29/06 à 07/07
Publicação dos inscritos – Habilitados e não habilitados no site da Prefeitura Municipal de São Vicente	10 à 12 de julho
Recebimento de recursos	13 à 14 de julho
Homologação dos Candidatos no site da Prefeitura Municipal	18 de julho
Eleição	24 de julho
Publicação dos resultados	26 de julho

São Vicente, 22 de junho de 2022.
RODRIGO LEITE
Secretário da Cultura, Esporte e Cidadania

Esse documento foi assinado por KAYO FELYPE NACHTAJLER AMADO. Para validar o documento e suas assinaturas acesse https://signer.techcert.com.br/validate/S73S6-WNY27-K7VS9-DQRZU

ERRATA DO EDITAL DE CHAMAMENTO PÚBLICO N.º 05/2022- SECEC ELEIÇÃO COMPLEMENTAR DO CONSELHO MUNICIPAL DE DEFESA DO PATRIMÔNIO HISTÓRICO, ARTÍSTICO, ARQUITETÔNICO, CULTURAL E TURÍSTICO DE SÃO VICENTE – CONDEPHASV que estabelece normas para a realização do processo eleitoral com a finalidade de escolher os 2 representantes titulares e 2 suplentes da sociedade civil, membros do Conselho Municipal de Defesa do Patrimônio Histórico, Artístico, Arquitetônico, Cultural e Turístico de São Vicente para o período de 2022 a 2024.
Onde se lê: no inciso XIII da Lei 1634-A de 21 de Outubro de 2005
Leia-se: no inciso XIII, do artigo 3º, da Lei 1634 de 21 de outubro de 2005, com as alterações da Lei 4275-A de 18 de maio de 2022:
"XIII – 02 (dois) representantes de Associações ou Entidades Civis, cujas finalidades sejam relacionadas com os objetivos destes Conselhos."
E, onde se lê: 5. DA COMPOSIÇÃO DO CONSELHO MUNICIPAL DE PROMOÇÃO DA IGUALDADE RACIAL.
Leia-se: 5. DA COMPOSIÇÃO DO CONSELHO MUNICIPAL DE DEFESA DO PATRIMÔNIO HISTÓRICO, ARTÍSTICO, ARQUITETÔNICO, CULTURAL E TURÍSTICO DE SÃO VICENTE.
São Vicente, 22 de junho de 2022.
RODRIGO LEITE
Secretário da Cultura, Esporte e Cidadania

SECRETARIA DA FAZENDA

A Diretoria Tributária da Prefeitura Municipal de São Vicente, através do Departamento de Impostos sobre Serviços - ISSQN, pelo presente Edital convoca o (a) responsável pela empresa Danielle Barroso de Vasconcelos CPF 305.774.868-61, para comparecer no prazo de 30 (trinta) dias, a contar desta, mediante agendamento, no Departamento de ISS (CAC), na Rua Frei Gaspar, 384, sala 4, centro, São Vicente – SP, a fim de tomar ciência dos seguintes procedimentos fiscais:
Baixa da Inscrição da Inscrição Municipal n.º 462612, a partir de dezembro/2019, conforme P. A. n.º 5.181/22. São Vicente, 22 de junho de 2022.
OLAVO ALEXANDRE CARVALHO
Chefe Do Departamento – ISSQN
RICARDO FERREIRA RUAS
Diretor Tributário

A Diretoria Tributária da Prefeitura Municipal de São Vicente, através do Departamento de Impostos sobre Serviços – ISSQN, pelo presente Edital convoca o senhor Ronaldo Batista da Silva – CPF n.º 945.161.544-04, para comparecer no prazo de 30 (trinta) dias, a contar desta, mediante agendamento, no Departamento de ISS (CAC), na Rua Frei Gaspar, 384, sala 04, centro, São Vicente – SP, a fim de tomar ciência dos seguintes procedimentos fiscais:
. Baixa da Inscrição Municipal 057168; cancelamento dos débitos a partir de dezembro/2019 e ciência de débitos anteriores à data da baixa; conforme P. A. n.º 34.863/21. São Vicente, 23 de junho de 2022.
RICARDO FERREIRA RUAS
Diretor Tributário.

A Diretoria Tributária da Prefeitura Municipal de São Vicente, através do Departamento de Impostos sobre Serviços – ISSQN, pelo presente Edital convoca o representante da empresa Jorge A. de Paulo Calçados – CNPJ 11.130.647/0001-54, para comparecer no prazo de 30 (trinta) dias, a contar desta, mediante agendamento, no Departamento de ISS (CAC), na Rua Frei Gaspar, 384, sala 4, Centro, São Vicente – SP, a fim de tomar ciência dos seguintes procedimentos fiscais:
. Baixa da Inscrição Municipal 056001; cancelamento dos débitos a partir de agosto/2019 e ciência de débitos anteriores à data da baixa; conforme P. A. n.º 28.671/15. São Vicente, 23 de junho de 2022.
RICARDO FERREIRA RUAS
Diretor Tributário.

A Diretoria Tributária da Prefeitura Municipal de São Vicente, através do Departamento de Impostos sobre Serviços – ISSQN, pelo presente Edital convoca o representante da empresa Francisco de Assis da Silva Santiago 97220671172 – CNPJ 27.832.152/0001-07, para comparecer no prazo de 30 (trinta) dias, a contar desta, mediante agendamento, no Departamento de ISS (CAC), na Rua Frei Gaspar, 384, sala 04, centro, São Vicente – SP, a fim de tomar ciência dos seguintes procedimentos fiscais:
Baixa da Inscrição Municipal 059013 e ciência de débitos apurados anteriores à data da baixa; conforme P. A. n.º 26.625/17.
RICARDO FERREIRA RUAS
Diretor Tributário.

A PREFEITURA DE SÃO VICENTE, por sua Secretaria da Fazenda - SEFAZ, em atendimento ao art. 52 da Lei de Responsabilidade Fiscal, republica os Relatórios Resumidos de Execução Orçamentária - RREO referentes ao exercícios de 2019, 2020 e 2021 e ao art. 55 da LRF, o Relatório de Gestão Fiscal - RGF referente ao 1º quadrimestre do exercício de 2022 com as devidas assinaturas.

Esse documento foi assinado por KAYO FELYPE NACHTAJLER AMADO. Para validar o documento e suas assinaturas acesse https://signer.techcert.com.br/validate/S73S6-WNY27-K7VS9-DQRZU

PREFEITURA MUNICIPAL DE SÃO VICENTE

Relatório Resumido da Execução Orçamentária

Orçamentos Fiscal e da Seguridade Social

Balanço Orçamentário

RREO - Anexo 1 (LRF, Art. 52, inciso I, alíneas "a" e "b" do inciso II e §1º) **4º Bimestre de 2019**

Receitas Orçamentárias	Estágios da Receita Orçamentária						
	Previsão		Receitas Realizadas				Saldo (a-c)
	Inicial	Atualizada (a)	No Bimestre (b)	% (b/a)	Até o Bimestre (c)	% (c/a)	
RECEITAS (EXCETO INTRA-ORÇAMENTÁRIAS)(I)	**1.051.800.000,00**	**1.051.800.000,00**	**147.167.031,92**	**13,99**	**590.984.460,73**	**56,19**	**460.815.539,27**
RECEITAS CORRENTES	**987.600.000,00**	**987.600.000,00**	**145.699.761,70**	**14,75**	**584.184.050,17**	**59,15**	**403.415.949,83**
IMPOSTOS, TAXAS E CONTRIBUIÇÕES DE MELHORIA	**358.774.000,00**	**358.774.000,00**	**54.976.164,37**	**15,32**	**234.602.903,93**	**65,39**	**124.171.096,07**
Impostos	277.760.000,00	277.760.000,00	43.077.649,52	15,51	182.183.337,40	65,59	95.576.662,60
Taxas	80.750.000,00	80.750.000,00	11.885.250,27	14,72	52.339.758,95	64,82	28.410.241,05
Contribuição de Melhoria	264.000,00	264.000,00	13.264,58	5,02	79.807,58	30,23	184.192,42
CONTRIBUIÇÕES	**17.120.000,00**	**17.120.000,00**	**2.859.823,83**	**16,70**	**12.261.979,04**	**71,62**	**4.858.020,96**
Contribuição para o Custeio do Serviço de Iluminação Pública	17.120.000,00	17.120.000,00	2.859.823,83	16,70	12.261.979,04	71,62	4.858.020,96
RECEITA PATRIMONIAL	**5.030.000,00**	**5.030.000,00**	**435.321,84**	**8,65**	**1.866.421,93**	**37,11**	**3.163.578,07**
Exploração do Patrimônio Imobiliário do Estado	270.000,00	270.000,00					270.000,00
Valores Mobiliários	4.760.000,00	4.760.000,00	435.321,84	9,15	1.866.421,93	39,21	2.893.578,07
RECEITA DE SERVIÇOS	**9.916.000,00**	**9.916.000,00**	**1.590.844,38**	**16,04**	**5.415.035,64**	**54,61**	**4.500.964,36**
Serviços Administrativos e Comerciais Gerais	70.000,00	70.000,00	718,28	1,03	7.640,26	10,91	62.359,74
Outros Serviços	9.846.000,00	9.846.000,00	1.590.126,10	16,15	5.407.395,38	54,92	4.438.604,62
TRANSFERÊNCIAS CORRENTES	**582.284.000,00**	**582.284.000,00**	**84.386.511,15**	**14,49**	**323.238.848,92**	**55,51**	**259.045.151,08**
Transferências da União e de suas Entidades	192.005.000,00	192.005.000,00	37.079.156,76	19,31	119.016.265,95	61,99	72.988.734,05
Transferências dos Estados e do Distrito Federal e de suas Entidades	207.969.000,00	207.969.000,00	18.530.757,58	8,91	84.126.873,83	40,45	123.842.126,17
Transferências de Instituições Privadas	150.000,00	150.000,00			15.675,06	10,45	134.324,94
Transferências de Outras Instituições Públicas	181.970.000,00	181.970.000,00	28.755.001,94	15,80	119.998.642,98	65,94	61.971.357,02
Transferências de Pessoas Físicas	190.000,00	190.000,00	21.594,87	11,37	81.391,10	42,84	108.608,90
OUTRAS RECEITAS CORRENTES	**14.476.000,00**	**14.476.000,00**	**1.451.096,13**	**10,02**	**6.798.860,71**	**46,97**	**7.677.139,29**
Multas Administrativas, Contratuais e Judiciais	10.086.000,00	10.086.000,00	906.483,63	8,99	3.539.582,76	35,09	6.546.417,24
Indenizações, Restituições e Ressarcimentos	3.250.000,00	3.250.000,00	414.268,70	12,75	1.914.458,80	58,91	1.335.541,20
Bens, Direitos e Valores Incorporados ao Patrimônio Público	20.000,00	20.000,00					20.000,00
Demais Receitas Correntes	1.120.000,00	1.120.000,00	130.343,80	11,64	1.344.819,15	120,07	-224.819,15
RECEITAS DE CAPITAL	**64.200.000,00**	**64.200.000,00**	**1.467.270,22**	**2,29**	**6.800.410,56**	**10,59**	**57.399.589,44**
OPERAÇÃO DE CRÉDITO	**1.000.000,00**	**1.000.000,00**	**1.137.350,22**	**113,74**	**1.137.350,22**	**113,74**	**-137.350,22**
Operações de Crédito - Mercado Interno	1.000.000,00	1.000.000,00	1.137.350,22	113,74	1.137.350,22	113,74	-137.350,22
ALIENAÇÃO DE BENS							
TRANSFERÊNCIAS DE CAPITAL	**63.200.000,00**	**63.200.000,00**	**329.920,00**	**0,52**	**5.663.060,34**	**8,96**	**57.536.939,66**
Transferências da União e de suas Entidades	41.000.000,00	41.000.000,00	329.920,00	0,80	607.920,00	1,48	40.392.080,00
Transferências dos Estados e do Distrito Federal e de suas Entidades	22.200.000,00	22.200.000,00			5.055.140,34	22,77	17.144.859,66
OUTRAS RECEITAS DE CAPITAL							
SUBTOTAL DAS RECEITAS (III)=(I+II)	**1.051.800.000,00**	**1.051.800.000,00**	**147.167.031,92**	**13,99**	**590.984.460,73**	**56,19**	**460.815.539,27**
OPERAÇÕES DE CRÉDITO/REFINANCIMENTO (IV)							
Operações de Crédito - Mercado Interno							
Operações de Crédito - Mercado Externo							
SUBTOTAL COM REFINANCIMENTO (V)=(III+IV)	**1.051.800.000,00**	**1.051.800.000,00**	**147.167.031,92**	**13,99**	**590.984.460,73**	**56,19**	**460.815.539,27**
TOTAL (VII)=(V+VI)	**1.051.800.000,00**	**1.051.800.000,00**	**147.167.031,92**	**13,99**	**590.984.460,73**	**56,19**	**460.815.539,27**
SALDOS DE EXERCÍCIOS ANTERIOES							

Esse documento foi assinado por KAYO FELYPE NACHITAJLER AMADO. Para validar o documento e suas assinaturas acesse https://signer.techcert.com.br/validate/S73S6-WNY27-K7VS9-DQRZU

PREFEITURA MUNICIPAL DE SÃO VICENTE

Relatório Resumido da Execução Orçamentária

Orçamentos Fiscal e da Seguridade Social

Balanço Orçamentário

RREO - Anexo 1 (LRF, Art. 52, inciso I, alíneas "a" e "b" do inciso II e §1º) **4º Bimestre de 2019**

Despesas Orçamentárias	Estágios da Despesa Orçamentária									
	Dotação		Despesas Empenhadas		Saldo (g) = (e-f)	Despesas Liquidadas		Saldo (i) = (e-h)	Despesas Pagas Até o Bimestre (j)	Inscritas em Restos a Pagar não Processados (k)
	Inicial	Atualizada (e)	No Bimestre	Até o Bimestre (f)		No Bimestre	Até o Bimestre (h)			
DESPESAS (EXCETO INTRA-ORÇAMENTÁRIAS)(VIII)	**962.146.000,00**	**967.140.000,00**	**120.991.137,09**	**612.605.431,12**	**354.534.568,88**	**133.192.233,83**	**485.404.669,18**	**481.735.330,82**	**447.050.451,45**	**127.200.761,94**
DESPESAS CORRENTES	**845.538.500,00**	**838.488.500,00**	**111.734.161,37**	**549.350.827,48**	**289.137.672,52**	**120.817.622,83**	**447.172.701,54**	**391.315.798,46**	**416.855.329,45**	**102.178.125,94**
Pessoal e Encargos Sociais	341.032.000,00	340.969.000,00	51.795.672,58	209.683.474,92	131.285.525,08	51.741.760,06	209.629.562,36	131.339.437,64	205.843.685,81	53.912,56
Juros e Encargos da Dívida	3.000.000,00	15.020.000,00	2.806.368,76	14.922.559,81	97.440,19	2.542.681,23	14.077.250,21	942.749,79	13.588.362,99	845.309,60
Outras Despesas Correntes	501.506.500,00	482.499.500,00	57.132.120,03	324.744.792,75	157.754.707,25	66.533.181,54	223.465.888,97	259.033.611,03	197.423.280,65	101.278.903,78
DESPESAS DE CAPITAL	**108.304.500,00**	**128.651.500,00**	**9.256.975,72**	**63.254.603,64**	**65.396.896,36**	**12.374.611,00**	**38.231.967,64**	**90.419.532,36**	**30.195.122,00**	**25.022.636,00**
Investimentos	84.898.500,00	91.462.500,00	1.451.450,69	27.534.193,37	63.928.306,63	3.129.578,82	12.085.007,74	79.377.492,26	9.794.390,42	15.449.185,63
Inversões Financeiras	1.240.000,00	1.240.000,00	1.035.924,50	1.120.000,00	120.000,00	243.168,52	243.178,52	996.821,48	243.178,52	876.821,48
Amortização da Dívida	22.166.000,00	35.949.000,00	6.769.600,53	34.600.410,27	1.348.589,73	9.001.863,66	25.903.781,38	10.045.218,62	20.157.553,06	8.696.628,89
RESERVA DE CONTIGÊNCIA	**8.303.000,00**									
DESPESAS INTRA-ORÇAMENTÁRIAS (IX)	**65.044.000,00**	**65.050.000,00**	**9.895.726,00**	**37.784.791,78**	**27.265.208,22**	**9.895.726,00**	**37.784.791,78**	**27.265.208,22**	**24.063.480,23**	
SUBTOTAL DAS DESPESAS (X)=(VIII+IX)	**1.027.190.000,00**	**1.032.190.000,00**	**130.886.863,09**	**650.390.222,90**	**381.799.777,10**	**143.087.959,83**	**523.189.460,96**	**509.000.539,04**	**471.113.931,68**	**127.200.761,94**
AMORTIZAÇÃO DA DÍVIDA/REFINANCIAMENTO (XI)										
AMORTIZAÇÃO DA DÍVIDA INTERNA										
AMORTIZAÇÃO DA DÍVIDA EXTERNA										
SUBTOTAL COM REFINANCIAMENTO (XII)=(X+XI)	**1.027.190.000,00**	**1.032.190.000,00**	**130.886.863,09**	**650.390.222,90**	**381.799.777,10**	**143.087.959,83**	**523.189.460,96**	**509.000.539,04**	**471.113.931,68**	**127.200.761,94**
SUPERÁVIT (XIII)	**24.610.000,00**	**19.610.000,00**			**19.610.000,00**		**67.794.999,77**	**-48.184.999,77**		
TOTAL (XIV)=(XII+XIII)	**1.051.800.000,00**	**1.051.800.000,00**	**130.886.863,09**	**650.390.222,90**	**401.409.777,10**	**143.087.959,83**	**590.984.460,73**	**460.815.539,27**		

Esse documento foi assinado por KAYO FELYPE NACHITAJLER AMADO. Para validar o documento e suas assinaturas acesse https://signer.techcert.com.br/validate/S73S6-WNY27-K7VS9-DQRZU

PREFEITURA MUNICIPAL DE SÃO VICENTE

Relatório Resumido da Execução Orçamentária

Orçamentos Fiscal e da Seguridade Social

Balanço Orçamentário

RREO - Anexo 1 (LRF, Art. 52, inciso I, alíneas "a" e "b" do inciso II e §1º) **4º Bimestre de 2019**

Receitas Intra Orçamentárias	Estágios da Receita Intra Orçamentária						
	Previsão		Receitas Realizadas				Saldo (a-c)
	Inicial	Atualizada (a)	No Bimestre (b)	% (b/a)	Até o Bimestre (c)	% (c/a)	
RECEITAS (INTRA-ORÇAMENTÁRIAS) (II)							
RECEITAS CORRENTES							
IMPOSTOS, TAXAS E CONTRIBUIÇÕES DE MELHORIA							
CONTRIBUIÇÕES							
RECEITA PATRIMONIAL							
RECEITA DE SERVIÇOS							
TRANSFERÊNCIAS CORRENTES							
OUTRAS RECEITAS CORRENTES							
RECEITAS DE CAPITAL							
OPERAÇÃO DE CRÉDITO							
ALIENAÇÃO DE BENS							
TRANSFERÊNCIAS DE CAPITAL							
OUTRAS RECEITAS DE CAPITAL							

Esse documento foi assinado por KAYO FELYPE NACHTAJLER AMADO. Para validar o documento e suas assinaturas acesse https://signer.techcert.com.br/validate/S73S6-WNY27-K7VS9-DQRZU

PREFEITURA MUNICIPAL DE SÃO VICENTE

Relatório Resumido da Execução Orçamentária

Orçamentos Fiscal e da Seguridade Social

Balanço Orçamentário

RREO - Anexo 1 (LRF, Art. 52, inciso I, alíneas "a" e "b" do inciso II e §1º) **4º Bimestre de 2019**

Despesas Intra Orçamentárias	Estágios da Despesa Intra Orçamentária									
	Dotação		Despesas Empenhadas		Saldo (g) = (e-f)	Despesas Liquidadas		Saldo (i) = (e-h)	Despesas Pagas Até o Bimestre (j)	Inscritas em Restos a Pagar não Processados (k)
	Inicial	Atualizada (e)	No Bimestre	Até o Bimestre (f)		No Bimestre	Até o Bimestre (h)			
DESPESAS (INTRA-ORÇAMENTÁRIAS)(IX)	**65.044.000,00**	**65.050.000,00**	**9.895.726,00**	**37.784.791,78**	**27.265.208,22**	**9.895.726,00**	**37.784.791,78**	**27.265.208,22**	**5.925.209,50**	
DESPESAS CORRENTES	**65.044.000,00**	**65.050.000,00**	**9.895.726,00**	**37.784.791,78**	**27.265.208,22**	**9.895.726,00**	**37.784.791,78**	**27.265.208,22**	**5.925.209,50**	
Pessoal e Encargos Sociais	65.044.000,00	65.050.000,00	9.895.726,00	37.784.791,78	27.265.208,22	9.895.726,00	37.784.791,78	27.265.208,22	5.925.209,50	
DESPESAS DE CAPITAL										
RESERVA DE CONTINGÊNCIA										

PEDRO LUIS DE FREITAS GOUVEA JUNIOR	MIRIAN CAJAZEIRA VASQUES MARTINS DINIZ	ALEXSANDRO NAKANISHI PERES
Prefeito	SECRETÁRIA DA FAZENDA	ASSESSOR ESPECIAL - SEFAZ
CPF: 026.280.989-38	CPF: 800.800.818-00	CRC: 1SP190968-O/SP

saovicenteoficial prefeiturasv TV Primeira www.saovicente.sp.gov.br
19
Esse documento foi assinado por KAYO FELYPE NACHTAJLER AMADO. Para validar o documento e suas assinaturas acesse https://signer.techcert.com.br/validate/S73S6-WNY27-K7VS9-DQRZU
Prefeitura Municipal de São Vicente

PREFEITURA MUNICIPAL DE SÃO VICENTE

Relatório Resumido da Execução Orçamentária

Orçamentos Fiscal e da Seguridade Social

Demonstrativo da Execução das Despesas por Função/Subfunção

RREO - Anexo 2 (LRF, Art. 52, inciso II, alínea "c") **1º Bimestre de 2019**

Função/Subfunção	Estágios da Despesa Orçamentária										
	Dotação		Despesas Empenhadas			Saldo (c) = (a-b)	Despesas Liquidadas			Saldo (e) = (a-d)	Inscritas em Restos a Pagar não Processados (f)
	Inicial	Atualizada (a)	No Bimestre	Até o Bimestre (b)	%(b/total b)		No Bimestre	Até o Bimestre (d)	%(d/total d)		
DESPESAS (EXCETO INTRA-ORÇAMENTÁRIAS) (I)	**962.146.000,00**	**962.146.000,00**	**275.216.183,37**	**275.216.183,37**	**96,67**	**686.929.816,63**	**105.604.289,80**	**105.604.289,80**	**91,77**	**856.541.710,20**	
Legislativa											
Judiciária	**16.279.000,00**	**16.279.000,00**	**11.008.080,97**	**11.008.080,97**	**3,87**	**5.270.919,03**	**2.789.661,75**	**2.789.661,75**	**2,42**	**13.489.338,25**	
Ação Judiciária	6.079.000,00	6.079.000,00	1.007.186,15	1.007.186,15	0,35	5.071.813,85	739.275,02	739.275,02	0,64	5.339.742,98	
Defesa do Interesse Público no Processo Judiciário	10.200.000,00	10.200.000,00	10.000.894,82	10.000.894,82	3,51	199.105,18	2.050.386,73	2.050.386,73	1,78	8.149.613,27	
Essencial à Justiça											
Administração	**58.303.000,00**	**58.953.000,00**	**14.463.210,95**	**14.463.210,95**	**5,08**	**44.489.789,05**	**9.539.878,24**	**9.539.878,24**	**8,29**	**49.413.121,76**	
Administração Geral	25.975.000,00	25.939.000,00	6.183.011,43	6.183.011,43	2,17	19.755.988,57	3.253.473,66	3.253.473,66	2,83	22.685.526,34	
Administração Financeira	17.080.000,00	17.730.000,00	5.525.992,15	5.525.992,15	1,94	12.204.007,85	4.567.225,08	4.567.225,08	3,97	13.162.774,92	
Controle Interno	2.310.000,00	2.346.000,00	461.723,35	461.723,35	0,16	1.884.276,65	439.673,87	439.673,87	0,38	1.906.326,13	
Tecnologia da Informação	1.900.000,00	1.900.000,00	663.084,28	663.084,28	0,23	1.236.915,72	140.508,82	140.508,82	0,12	1.759.491,18	
Formação de Recursos Humanos	5.910.000,00	5.910.000,00	716.831,33	716.831,33	0,25	5.193.168,67	716.831,33	716.831,33	0,62	5.193.168,67	
Comunicação Social	5.128.000,00	5.128.000,00	912.568,41	912.568,41	0,32	4.215.431,59	422.165,48	422.165,48	0,37	4.705.834,52	
Defesa Nacional											
Segurança Pública	**12.959.500,00**	**13.159.500,00**	**1.992.031,31**	**1.992.031,31**	**0,70**	**11.167.468,69**	**1.633.665,66**	**1.633.665,66**	**1,42**	**11.525.834,34**	
Policiamento	12.959.500,00	13.159.500,00	1.992.031,31	1.992.031,31	0,70	11.167.468,69	1.633.665,66	1.633.665,66	1,42	11.525.834,34	
Relações Exteriores											
Assistência Social	**23.216.000,00**	**23.216.000,00**	**9.192.698,16**	**9.192.698,16**	**3,23**	**14.023.301,84**	**1.499.863,42**	**1.499.863,42**	**1,30**	**21.716.136,58**	
Assistência ao Idoso	60.000,00	60.000,00				60.000,00				60.000,00	
Assistência à Criança e ao Adolescente	842.000,00	842.000,00	88.056,76	88.056,76	0,03	753.943,24	88.056,76	88.056,76	0,08	753.943,24	
Assistência Comunitária	22.314.000,00	22.314.000,00	9.104.641,40	9.104.641,40	3,20	13.209.358,60	1.411.806,66	1.411.806,66	1,23	20.902.193,34	
Previdência Social	**3.661.000,00**	**3.661.000,00**	**563.077,69**	**563.077,69**	**0,20**	**3.097.922,31**	**563.077,69**	**563.077,69**	**0,49**	**3.097.922,31**	
Previdência Básica	3.661.000,00	3.661.000,00	563.077,69	563.077,69	0,20	3.097.922,31	563.077,69	563.077,69	0,49	3.097.922,31	
Saúde	**292.895.000,00**	**292.895.000,00**	**68.853.985,73**	**68.853.985,73**	**24,19**	**224.041.014,27**	**22.877.234,22**	**22.877.234,22**	**19,88**	**270.017.765,78**	
Atenção Básica	239.545.000,00	238.795.000,00	27.364.407,55	27.364.407,55	9,61	211.430.592,45	19.224.761,63	19.224.761,63	16,71	219.570.238,37	
Assistência Hospitalar e Ambulatorial	48.020.000,00	48.500.000,00	37.729.858,03	37.729.858,03	13,25	10.770.141,97	3.504.768,78	3.504.768,78	3,05	44.995.231,22	
Vigilância Epidemiológica	2.700.000,00	3.120.000,00	2.144.589,96	2.144.589,96	0,75	975.410,04	36.006,50	36.006,50	0,03	3.083.993,50	
Alimentação e Nutrição	2.630.000,00	2.480.000,00	1.615.130,19	1.615.130,19	0,57	864.869,81	111.697,31	111.697,31	0,10	2.368.302,69	
Trabalho	**13.017.000,00**	**13.017.000,00**	**1.745.161,96**	**1.745.161,96**	**0,61**	**11.271.838,04**	**1.745.161,96**	**1.745.161,96**	**1,52**	**11.271.838,04**	
Proteção e Benefícios ao Trabalhador	13.017.000,00	13.017.000,00	1.745.161,96	1.745.161,96	0,61	11.271.838,04	1.745.161,96	1.745.161,96	1,52	11.271.838,04	
Educação	**302.970.500,00**	**302.970.500,00**	**98.298.392,71**	**98.298.392,71**	**34,53**	**204.672.107,29**	**43.276.150,87**	**43.276.150,87**	**37,61**	**259.694.349,13**	
Ensino Fundamental	211.866.000,00	213.366.000,00	57.239.973,06	57.239.973,06	20,11	156.126.026,94	30.997.622,10	30.997.622,10	26,94	182.368.377,90	
Ensino Médio	5.870.000,00	5.870.000,00				5.870.000,00				5.870.000,00	
Educação Infantil	75.457.500,00	73.957.500,00	39.537.121,30	39.537.121,30	13,89	34.420.378,70	10.817.930,42	10.817.930,42	9,40	63.139.569,58	
Educação de Jovens e Adultos	1.215.000,00	1.215.000,00	60.700,00	60.700,00	0,02	1.154.300,00				1.215.000,00	
Educação Especial	8.562.000,00	8.562.000,00	1.460.598,35	1.460.598,35	0,51	7.101.401,65	1.460.598,35	1.460.598,35	1,27	7.101.401,65	
Cultura	**4.481.000,00**	**4.491.000,00**	**1.669.022,24**	**1.669.022,24**	**0,59**	**2.821.977,76**	**861.625,87**	**861.625,87**	**0,75**	**3.629.374,13**	
Difusão Cultural	4.481.000,00	4.491.000,00	1.669.022,24	1.669.022,24	0,59	2.821.977,76	861.625,87	861.625,87	0,75	3.629.374,13	
Direitos da Cidadania											
Urbanismo	**79.917.000,00**	**79.717.000,00**	**24.362.704,54**	**24.362.704,54**	**8,56**	**55.354.295,46**	**4.741.255,91**	**4.741.255,91**	**4,12**	**74.975.744,09**	
Infra-Estrutura Urbana	66.495.000,00	66.296.000,00	23.144.709,31	23.144.709,31	8,13	43.151.290,69	3.807.601,13	3.807.601,13	3,31	62.488.398,87	
Serviços Urbanos	9.990.000,00	9.989.000,00	1.215.221,13	1.215.221,13	0,43	8.773.778,87	931.880,68	931.880,68	0,81	9.057.119,32	
FU15 - Demais Subfunções	3.432.000,00	3.432.000,00	2.774,10	2.774,10		3.429.225,90	1.774,10	1.774,10		3.430.225,90	
Habitação	**15.691.000,00**	**15.691.000,00**	**461.465,54**	**461.465,54**	**0,16**	**15.229.534,46**	**247.493,17**	**247.493,17**	**0,22**	**15.443.506,83**	
Habitação Urbana	14.799.000,00	14.799.000,00	448.048,83	448.048,83	0,16	14.350.951,17	234.076,46	234.076,46	0,20	14.564.923,54	
FU16 - Demais Subfunções	892.000,00	892.000,00	13.416,71	13.416,71		878.583,29	13.416,71	13.416,71	0,01	878.583,29	
Saneamento											
Gestão Ambiental	**67.487.000,00**	**67.487.000,00**	**26.135.022,20**	**26.135.022,20**	**9,18**	**41.351.977,80**	**8.397.790,09**	**8.397.790,09**	**7,30**	**59.089.209,91**	
Preservação e Conservação Ambiental	5.356.000,00	5.356.000,00	473.051,50	473.051,50	0,17	4.882.948,50	415.383,15	415.383,15	0,36	4.940.616,85	
Recuperação de Áreas Degradadas	5.720.000,00	5.720.000,00				5.720.000,00				5.720.000,00	

Esse documento foi assinado por KAYO FELYPE NACHTAJLER AMADO. Para validar o documento e suas assinaturas acesse https://signer.techcert.com.br/validate/S73S6-WNY27-K7VS9-DQRZU

PREFEITURA MUNICIPAL DE SÃO VICENTE

Relatório Resumido da Execução Orçamentária

Orçamentos Fiscal e da Seguridade Social

Demonstrativo da Execução das Despesas por Função/Subfunção

RREO - Anexo 2 (LRF, Art. 52, inciso II, alínea "c") **1º Bimestre de 2019**

Função/Subfunção	Estágios da Despesa Orçamentária										
	Dotação		Despesas Empenhadas			Saldo (c) = (a-b)	Despesas Liquidadas			Saldo (e) = (a-d)	Inscritas em Restos a Pagar não Processados (f)
	Inicial	Atualizada (a)	No Bimestre	Até o Bimestre (b)	%(b/total b)		No Bimestre	Até o Bimestre (d)	%(d/total d)		
Recursos Hídricos	500.000,00	500.000,00				500.000,00				500.000,00	
FU18 - Demais Subfunções	55.911.000,00	55.911.000,00	25.661.970,70	25.661.970,70	9,01	30.249.029,30	7.982.406,94	7.982.406,94	6,94	47.928.593,06	
Ciência e Tecnologia	**3.363.000,00**	**3.363.000,00**	**586.523,76**	**586.523,76**	**0,21**	**2.776.476,24**	**409.711,73**	**409.711,73**	**0,36**	**2.953.288,27**	
Difusão do Conhecimento Científico e Tecnológico	3.363.000,00	3.363.000,00	586.523,76	586.523,76	0,21	2.776.476,24	409.711,73	409.711,73	0,36	2.953.288,27	
Agricultura											
Organização Agrária											
Indústria											
Comércio e Serviços	**8.196.000,00**	**8.196.000,00**	**1.562.145,61**	**1.562.145,61**	**0,55**	**6.633.854,39**	**970.477,61**	**970.477,61**	**0,84**	**7.225.522,39**	
Promoção Comercial	4.662.000,00	4.662.000,00	937.907,43	937.907,43	0,33	3.724.092,57	637.420,44	637.420,44	0,55	4.024.579,56	
Turismo	3.534.000,00	3.534.000,00	624.238,18	624.238,18	0,22	2.909.761,82	333.057,17	333.057,17	0,29	3.200.942,83	
Comunicações											
Energia											
Transporte	**21.898.000,00**	**21.898.000,00**	**4.337.110,76**	**4.337.110,76**	**1,52**	**17.560.889,24**	**2.044.901,22**	**2.044.901,22**	**1,78**	**19.853.098,78**	
Transporte Rodoviário	21.898.000,00	21.898.000,00	4.337.110,76	4.337.110,76	1,52	17.560.889,24	2.044.901,22	2.044.901,22	1,78	19.853.098,78	
Desporto e Lazer	**6.573.000,00**	**6.563.000,00**	**1.230.491,39**	**1.230.491,39**	**0,43**	**5.332.508,61**	**764.510,21**	**764.510,21**	**0,66**	**5.798.489,79**	
Desporto Comunitário	6.573.000,00	6.563.000,00	1.230.491,39	1.230.491,39	0,43	5.332.508,61	764.510,21	764.510,21	0,66	5.798.489,79	
Encargos Especiais	**22.936.000,00**	**22.286.000,00**	**8.755.057,85**	**8.755.057,85**	**3,08**	**13.530.942,15**	**3.241.830,18**	**3.241.830,18**	**2,82**	**19.044.169,82**	
Serviço da Dívida Interna	20.586.000,00	19.936.000,00	8.171.178,87	8.171.178,87	2,87	11.764.821,13	2.657.951,20	2.657.951,20	2,31	17.278.048,80	
Outros Encargos Especiais	2.350.000,00	2.350.000,00	583.878,98	583.878,98	0,21	1.766.121,02	583.878,98	583.878,98	0,51	1.766.121,02	
Reserva de Contingência	**8.303.000,00**	**8.303.000,00**				**8.303.000,00**				**8.303.000,00**	
DESPESAS (INTRA-ORÇAMENTÁRIAS) (II)	**65.044.000,00**	**65.044.000,00**	**9.474.556,19**	**9.474.556,19**	**3,33**	**55.569.443,81**	**9.474.556,19**	**9.474.556,19**	**8,23**	**55.569.443,81**	
TOTAL (III) = (I + II)	**1.027.190.000,00**	**1.027.190.000,00**	**284.690.739,56**	**284.690.739,56**	**100,00**	**742.499.260,44**	**115.078.845,99**	**115.078.845,99**	**100,00**	**912.111.154,01**	

Esse documento foi assinado por KAYO FELYPE NACHTAJLER AMADO. Para validar o documento e suas assinaturas acesse https://signer.techcert.com.br/validate/S73S6-WNY27-K7VS9-DQRZU

PREFEITURA MUNICIPAL DE SÃO VICENTE

Relatório Resumido da Execução Orçamentária

Orçamentos Fiscal e da Seguridade Social

Demonstrativo da Execução das Despesas por Função/Subfunção

RREO - Anexo 2 (LRF, Art. 52, inciso II, alínea "c") — **1º Bimestre de 2019**

Função/Subfunção - Intra	Estágios da Despesa Orçamentária - Intra										
	Dotação		Despesas Empenhadas			Saldo (c) = (a-b)	Despesas Liquidadas			Saldo (e) = (a-d)	Inscritas em Restos a Pagar não Processados (f)
	Inicial	Atualizada (a)	No Bimestre	Até o Bimestre (b)	%(b/total b)		No Bimestre	Até o Bimestre (d)	%(d/total d)		
DESPESAS INTRA-ORÇAMENTÁRIAS (II)	**65.044.000,00**	**65.044.000,00**	**9.474.556,19**	**9.474.556,19**	**3,33**	**55.569.443,81**	**9.474.556,19**	**9.474.556,19**	**8,23**	**55.569.443,81**	
Legislativa											
Judiciária	**127.000,00**	**127.000,00**	**17.304,00**	**17.304,00**	**0,01**	**109.696,00**	**17.304,00**	**17.304,00**	**0,02**	**109.696,00**	
Ação Judiciária	127.000,00	127.000,00	17.304,00	17.304,00	0,01	109.696,00	17.304,00	17.304,00	0,02	109.696,00	
Essencial à Justiça											
Administração	**3.289.000,00**	**3.289.000,00**	**493.602,55**	**493.602,55**	**0,17**	**2.795.397,45**	**493.602,55**	**493.602,55**	**0,43**	**2.795.397,45**	
Administração Geral	3.035.000,00	3.035.000,00	453.367,86	453.367,86	0,16	2.581.632,14	453.367,86	453.367,86	0,39	2.581.632,14	
Administração Financeira	180.000,00	180.000,00	27.317,89	27.317,89	0,01	152.682,11	27.317,89	27.317,89	0,02	152.682,11	
Controle Interno	59.000,00	59.000,00	11.011,18	11.011,18		47.988,82	11.011,18	11.011,18	0,01	47.988,82	
Comunicação Social	15.000,00	15.000,00	1.905,62	1.905,62		13.094,38	1.905,62	1.905,62		13.094,38	
Defesa Nacional											
Segurança Pública	**250.000,00**	**250.000,00**	**37.224,75**	**37.224,75**	**0,01**	**212.775,25**	**37.224,75**	**37.224,75**	**0,03**	**212.775,25**	
Policiamento	250.000,00	250.000,00	37.224,75	37.224,75	0,01	212.775,25	37.224,75	37.224,75	0,03	212.775,25	
Relações Exteriores											
Assistência Social	**128.000,00**	**128.000,00**	**21.560,86**	**21.560,86**	**0,01**	**106.439,14**	**21.560,86**	**21.560,86**	**0,02**	**106.439,14**	
Assistência Comunitária	128.000,00	128.000,00	21.560,86	21.560,86	0,01	106.439,14	21.560,86	21.560,86	0,02	106.439,14	
Previdência Social	**13.740.000,00**	**13.740.000,00**	**1.921.214,88**	**1.921.214,88**	**0,67**	**11.818.785,12**	**1.921.214,88**	**1.921.214,88**	**1,67**	**11.818.785,12**	
Previdência do Regime Estatutário	13.740.000,00	13.740.000,00	1.921.214,88	1.921.214,88	0,67	11.818.785,12	1.921.214,88	1.921.214,88	1,67	11.818.785,12	
Saúde	**14.000.000,00**	**14.000.000,00**	**2.067.613,46**	**2.067.613,46**	**0,73**	**11.932.386,54**	**2.067.613,46**	**2.067.613,46**	**1,80**	**11.932.386,54**	
Atenção Básica	14.000.000,00	14.000.000,00	2.067.613,46	2.067.613,46	0,73	11.932.386,54	2.067.613,46	2.067.613,46	1,80	11.932.386,54	
Trabalho											
Educação	**32.501.000,00**	**32.501.000,00**	**4.794.788,48**	**4.794.788,48**	**1,68**	**27.706.211,52**	**4.794.788,48**	**4.794.788,48**	**4,17**	**27.706.211,52**	
Ensino Fundamental	24.541.000,00	24.541.000,00	3.632.223,81	3.632.223,81	1,28	20.908.776,19	3.632.223,81	3.632.223,81	3,16	20.908.776,19	
Educação Infantil	6.370.000,00	6.370.000,00	935.384,23	935.384,23	0,33	5.434.615,77	935.384,23	935.384,23	0,81	5.434.615,77	
Educação Especial	1.590.000,00	1.590.000,00	227.180,44	227.180,44	0,08	1.362.819,56	227.180,44	227.180,44	0,20	1.362.819,56	
Cultura	**16.000,00**	**16.000,00**	**1.954,68**	**1.954,68**		**14.045,32**	**1.954,68**	**1.954,68**		**14.045,32**	
Difusão Cultural	16.000,00	16.000,00	1.954,68	1.954,68		14.045,32	1.954,68	1.954,68		14.045,32	
Direitos da Cidadania											
Urbanismo	**349.000,00**	**349.000,00**	**32.939,57**	**32.939,57**	**0,01**	**316.060,43**	**32.939,57**	**32.939,57**	**0,03**	**316.060,43**	
Infra-Estrutura Urbana	221.000,00	221.000,00	15.824,00	15.824,00	0,01	205.176,00	15.824,00	15.824,00	0,01	205.176,00	
Serviços Urbanos	128.000,00	128.000,00	17.115,57	17.115,57	0,01	110.884,43	17.115,57	17.115,57	0,01	110.884,43	
Habitação	**33.000,00**	**33.000,00**	**4.268,68**	**4.268,68**		**28.731,32**	**4.268,68**	**4.268,68**		**28.731,32**	
Habitação Urbana	26.000,00	26.000,00	3.991,84	3.991,84		22.008,16	3.991,84	3.991,84		22.008,16	
FU16 - Demais Subfunções	7.000,00	7.000,00	276,84	276,84		6.723,16	276,84	276,84		6.723,16	
Saneamento											
Gestão Ambiental	**50.000,00**	**50.000,00**	**7.172,07**	**7.172,07**		**42.827,93**	**7.172,07**	**7.172,07**	**0,01**	**42.827,93**	
Preservação e Conservação Ambiental	50.000,00	50.000,00	7.172,07	7.172,07		42.827,93	7.172,07	7.172,07	0,01	42.827,93	
Ciência e Tecnologia	**47.000,00**	**47.000,00**	**6.111,72**	**6.111,72**		**40.888,28**	**6.111,72**	**6.111,72**	**0,01**	**40.888,28**	
Difusão do Conhecimento Científico e Tecnológico	47.000,00	47.000,00	6.111,72	6.111,72		40.888,28	6.111,72	6.111,72	0,01	40.888,28	
Agricultura											
Organização Agrária											
Indústria											
Comércio e Serviços	**137.000,00**	**137.000,00**	**18.934,86**	**18.934,86**	**0,01**	**118.065,14**	**18.934,86**	**18.934,86**	**0,02**	**118.065,14**	
Promoção Comercial	107.000,00	107.000,00	14.262,64	14.262,64	0,01	92.737,36	14.262,64	14.262,64	0,01	92.737,36	
Turismo	30.000,00	30.000,00	4.672,22	4.672,22		25.327,78	4.672,22	4.672,22		25.327,78	
Comunicações											
Energia											
Transporte	**270.000,00**	**270.000,00**	**36.225,40**	**36.225,40**	**0,01**	**233.774,60**	**36.225,40**	**36.225,40**	**0,03**	**233.774,60**	
Transporte Rodoviário	270.000,00	270.000,00	36.225,40	36.225,40	0,01	233.774,60	36.225,40	36.225,40	0,03	233.774,60	
Desporto e Lazer	**107.000,00**	**107.000,00**	**13.640,23**	**13.640,23**		**93.359,77**	**13.640,23**	**13.640,23**	**0,01**	**93.359,77**	

Esse documento foi assinado por KAYO FELYPE NACHTAJLER AMADO. Para validar o documento e suas assinaturas acesse https://signer.techcert.com.br/validate/S73S6-WNY27-K7VS9-DQRZU

PREFEITURA MUNICIPAL DE SÃO VICENTE

Relatório Resumido da Execução Orçamentária

Orçamentos Fiscal e da Seguridade Social

Demonstrativo da Execução das Despesas por Função/Subfunção

RREO - Anexo 2 (LRF, Art. 52, inciso II, alínea "c") **1º Bimestre de 2019**

Função/Subfunção - Intra	Estágios da Despesa Orçamentária - Intra										
	Dotação		Despesas Empenhadas			Saldo (c) = (a-b)	Despesas Liquidadas			Saldo (e) = (a-d)	Inscritas em Restos a Pagar não Processados (f)
	Inicial	Atualizada (a)	No Bimestre	Até o Bimestre (b)	%(b/total b)		No Bimestre	Até o Bimestre (d)	%(d/total d)		
Desporto Comunitário	107.000,00	107.000,00	13.640,23	13.640,23		93.359,77	13.640,23	13.640,23	0,01	93.359,77	
Encargos Especiais											
Reserva de Contingência											

PEDRO LUIS DE FREITAS GOUVEA JUNIOR
Prefeito
CPF: 026.280.989-38

MIRIAN CAJAZEIRA VASQUES MARTINS DINIZ
SECRETÁRIA DA FAZENDA
CPF: 800.800.818-00

ALEXSANDRO NAKANISHI PERES
ASSESSOR ESPECIAL - SEFAZ
CRC: 1SP190968-O/SP

saovicenteoficial prefeiturasv TV Primeira www.saovicente.sp.gov.br
23
Esse documento foi assinado por KAYO FELYPE NACHTAJLER AMADO. Para validar o documento e suas assinaturas acesse https://signer.techcert.com.br/validate/S73S6-WNY27-K7VS9-DQRZU
Prefeitura Municipal de São Vicente

PREFEITURA MUNICIPAL DE SÃO VICENTE

Relatório Resumido da Execução Orçamentária

Orçamentos Fiscal e da Seguridade Social

Demonstrativo da Execução das Despesas por Função/Subfunção

RREO - Anexo 2 (LRF, Art. 52, inciso II, alínea "c") **2º Bimestre de 2019**

Função/Subfunção	Estágios da Despesa Orçamentária										
	Dotação		Despesas Empenhadas			Saldo (c) = (a-b)	Despesas Liquidadas			Saldo (e) = (a-d)	Inscritas em Restos a Pagar não Processados (f)
	Inicial	Atualizada (a)	No Bimestre	Até o Bimestre (b)	%(b/total b)		No Bimestre	Até o Bimestre (d)	%(d/total d)		
DESPESAS (EXCETO INTRA-ORÇAMENTÁRIAS) (I)	**962.146.000,00**	**962.146.000,00**	**98.051.186,61**	**373.267.369,98**	**95,41**	**588.878.630,02**	**117.512.116,63**	**223.116.406,43**	**92,55**	**739.029.593,57**	
Legislativa											
Judiciária	**16.279.000,00**	**16.279.000,00**	**961.586,51**	**11.969.667,48**	**3,06**	**4.309.332,52**	**3.166.047,39**	**5.955.709,14**	**2,47**	**10.323.290,86**	
Ação Judiciária	6.079.000,00	6.079.000,00	873.626,92	1.880.813,07	0,48	4.198.186,93	972.314,84	1.711.589,86	0,71	4.367.410,14	
Defesa do Interesse Público no Processo Judiciário	10.200.000,00	10.200.000,00	87.959,59	10.088.854,41	2,58	111.145,59	2.193.732,55	4.244.119,28	1,76	5.955.880,72	
Essencial à Justiça											
Administração	**58.303.000,00**	**63.877.000,00**	**10.936.626,86**	**25.399.837,81**	**6,49**	**38.477.162,19**	**11.163.195,27**	**20.703.073,51**	**8,59**	**43.173.926,49**	
Administração Geral	25.975.000,00	26.219.000,00	2.551.844,19	8.734.855,62	2,23	17.484.144,38	3.609.790,28	6.863.263,94	2,85	19.355.736,06	
Administração Financeira	17.080.000,00	22.543.000,00	5.789.172,28	11.315.164,43	2,89	11.227.835,57	5.808.171,13	10.375.396,21	4,30	12.167.603,79	
Controle Interno	2.310.000,00	2.346.000,00	457.032,99	918.756,34	0,23	1.427.243,66	428.137,09	867.810,96	0,36	1.478.189,04	
Tecnologia da Informação	1.900.000,00	1.900.000,00	4.177,00	667.261,28	0,17	1.232.738,72	191.854,82	332.363,64	0,14	1.567.636,36	
Formação de Recursos Humanos	5.910.000,00	5.741.000,00	746.289,68	1.463.121,01	0,37	4.277.878,99	746.289,68	1.463.121,01	0,61	4.277.878,99	
Comunicação Social	5.128.000,00	5.128.000,00	1.388.110,72	2.300.679,13	0,59	2.827.320,87	378.952,27	801.117,75	0,33	4.326.882,25	
Defesa Nacional											
Segurança Pública	**12.959.500,00**	**13.159.500,00**	**2.001.609,96**	**3.993.641,27**	**1,02**	**9.165.858,73**	**1.666.550,38**	**3.300.216,04**	**1,37**	**9.859.283,96**	
Policiamento	12.959.500,00	13.159.500,00	2.001.609,96	3.993.641,27	1,02	9.165.858,73	1.666.550,38	3.300.216,04	1,37	9.859.283,96	
Relações Exteriores											
Assistência Social	**23.216.000,00**	**24.057.000,00**	**3.599.459,99**	**12.792.158,15**	**3,27**	**11.264.841,85**	**3.704.026,85**	**5.203.890,27**	**2,16**	**18.853.109,73**	
Assistência ao Idoso	60.000,00	60.000,00				60.000,00				60.000,00	
Assistência à Criança e ao Adolescente	842.000,00	842.000,00	108.306,98	196.363,74	0,05	645.636,26	99.159,29	187.216,05	0,08	654.783,95	
Assistência Comunitária	22.314.000,00	23.155.000,00	3.491.153,01	12.595.794,41	3,22	10.559.205,59	3.604.867,56	5.016.674,22	2,08	18.138.325,78	
Previdência Social	**3.661.000,00**	**3.661.000,00**	**600.496,29**	**1.163.573,98**	**0,30**	**2.497.426,02**	**600.496,29**	**1.163.573,98**	**0,48**	**2.497.426,02**	
Previdência Básica	3.661.000,00	3.661.000,00	600.496,29	1.163.573,98	0,30	2.497.426,02	600.496,29	1.163.573,98	0,48	2.497.426,02	
Saúde	**292.895.000,00**	**293.775.000,00**	**26.968.799,17**	**95.822.784,90**	**24,49**	**197.952.215,10**	**32.633.450,98**	**55.510.685,20**	**23,03**	**238.264.314,80**	
Atenção Básica	239.545.000,00	239.125.000,00	23.928.838,36	51.293.245,91	13,11	187.831.754,09	22.589.949,80	41.814.711,43	17,35	197.310.288,57	
Assistência Hospitalar e Ambulatorial	48.020.000,00	49.550.000,00	2.845.308,41	40.575.166,44	10,37	8.974.833,56	9.246.937,22	12.751.706,00	5,29	36.798.294,00	
Vigilância Epidemiológica	2.700.000,00	3.120.000,00	190.539,44	2.335.129,40	0,60	784.870,60	518.682,44	554.688,94	0,23	2.565.311,06	
Alimentação e Nutrição	2.630.000,00	1.980.000,00	4.112,96	1.619.243,15	0,41	360.756,85	277.881,52	389.578,83	0,16	1.590.421,17	
Trabalho	**13.017.000,00**	**13.337.000,00**	**2.526.320,17**	**4.271.482,13**	**1,09**	**9.065.517,87**	**2.526.320,17**	**4.271.482,13**	**1,77**	**9.065.517,87**	
Proteção e Benefícios ao Trabalhador	13.017.000,00	13.337.000,00	2.526.320,17	4.271.482,13	1,09	9.065.517,87	2.526.320,17	4.271.482,13	1,77	9.065.517,87	
Educação	**302.970.500,00**	**302.570.500,00**	**32.599.660,95**	**130.898.053,66**	**33,46**	**171.672.446,34**	**40.372.987,35**	**83.649.138,22**	**34,70**	**218.921.361,78**	
Ensino Fundamental	211.866.000,00	213.126.000,00	24.663.089,53	81.903.062,59	20,94	131.222.937,41	29.852.123,47	60.849.745,57	25,24	152.276.254,43	
Ensino Médio	5.870.000,00	5.870.000,00				5.870.000,00				5.870.000,00	
Educação Infantil	75.457.500,00	73.957.500,00	6.372.119,64	45.909.240,94	11,73	28.048.259,06	9.101.590,00	19.919.520,42	8,26	54.037.979,58	
Educação de Jovens e Adultos	1.215.000,00	1.055.000,00	154.285,30	214.985,30	0,05	840.014,70	9.107,40	9.107,40		1.045.892,60	
Educação Especial	8.562.000,00	8.562.000,00	1.410.166,48	2.870.764,83	0,73	5.691.235,17	1.410.166,48	2.870.764,83	1,19	5.691.235,17	
Cultura	**4.481.000,00**	**4.491.000,00**	**335.154,69**	**2.004.176,93**	**0,51**	**2.486.823,07**	**496.223,10**	**1.357.848,97**	**0,56**	**3.133.151,03**	
Difusão Cultural	4.481.000,00	4.491.000,00	335.154,69	2.004.176,93	0,51	2.486.823,07	496.223,10	1.357.848,97	0,56	3.133.151,03	
Direitos da Cidadania											
Urbanismo	**79.917.000,00**	**73.252.000,00**	**4.940.237,09**	**29.302.941,63**	**7,49**	**43.949.058,37**	**7.603.502,83**	**12.344.758,74**	**5,12**	**60.907.241,26**	
Infra-Estrutura Urbana	66.495.000,00	59.862.000,00	4.027.275,51	27.171.984,82	6,95	32.690.015,18	6.622.883,92	10.430.485,05	4,33	49.431.514,95	
Serviços Urbanos	9.990.000,00	9.989.000,00	892.211,33	2.107.432,46	0,54	7.881.567,54	967.855,91	1.899.736,59	0,79	8.089.263,41	
FU15 - Demais Subfunções	3.432.000,00	3.401.000,00	20.750,25	23.524,35	0,01	3.377.475,65	12.763,00	14.537,10	0,01	3.386.462,90	
Habitação	**15.691.000,00**	**15.691.000,00**	**237.912,79**	**699.378,33**	**0,18**	**14.991.621,67**	**245.216,72**	**492.709,89**	**0,20**	**15.198.290,11**	
Habitação Urbana	14.799.000,00	14.799.000,00	212.454,81	660.503,64	0,17	14.138.496,36	239.488,00	473.564,46	0,20	14.325.435,54	
FU16 - Demais Subfunções	892.000,00	892.000,00	25.457,98	38.874,69	0,01	853.125,31	5.728,72	19.145,43	0,01	872.854,57	
Saneamento											
Gestão Ambiental	**67.487.000,00**	**67.387.000,00**	**420.992,22**	**26.556.014,42**	**6,79**	**40.830.985,58**	**3.742.645,29**	**12.140.435,38**	**5,04**	**55.246.564,62**	
Preservação e Conservação Ambiental	5.356.000,00	5.356.000,00	420.992,22	894.043,72	0,23	4.461.956,28	439.761,41	855.144,56	0,35	4.500.855,44	
Recuperação de Áreas Degradadas	5.720.000,00	5.720.000,00				5.720.000,00				5.720.000,00	

Esse documento foi assinado por KAYO FELYPE NACHITAJLER AMADO. Para validar o documento e suas assinaturas acesse https://signer.techcert.com.br/validate/S73S6-WNY27-K7VS9-DQRZU

PREFEITURA MUNICIPAL DE SÃO VICENTE

Relatório Resumido da Execução Orçamentária

Orçamentos Fiscal e da Seguridade Social

Demonstrativo da Execução das Despesas por Função/Subfunção

RREO - Anexo 2 (LRF, Art. 52, inciso II, alínea "c") **2º Bimestre de 2019**

Função/Subfunção	Estágios da Despesa Orçamentária										
	Dotação		Despesas Empenhadas			Saldo (c) = (a-b)	Despesas Liquidadas			Saldo (e) = (a-d)	Inscritas em Restos a Pagar não Processados (f)
	Inicial	Atualizada (a)	No Bimestre	Até o Bimestre (b)	%(b/total b)		No Bimestre	Até o Bimestre (d)	%(d/total d)		
Recursos Hídricos	500.000,00	400.000,00				400.000,00				400.000,00	
FU18 - Demais Subfunções	55.911.000,00	55.911.000,00		25.661.970,70	6,56	30.249.029,30	3.302.883,88	11.285.290,82	4,68	44.625.709,18	
Ciência e Tecnologia	**3.363.000,00**	**3.363.000,00**	**412.658,08**	**999.181,84**	**0,26**	**2.363.818,16**	**459.255,78**	**868.967,51**	**0,36**	**2.494.032,49**	
Difusão do Conhecimento Científico e Tecnológico	3.363.000,00	3.363.000,00	412.658,08	999.181,84	0,26	2.363.818,16	459.255,78	868.967,51	0,36	2.494.032,49	
Agricultura											
Organização Agrária											
Indústria											
Comércio e Serviços	**8.196.000,00**	**8.196.000,00**	**964.717,88**	**2.526.863,49**	**0,65**	**5.669.136,51**	**1.038.039,58**	**2.008.517,19**	**0,83**	**6.187.482,81**	
Promoção Comercial	4.662.000,00	4.662.000,00	606.031,42	1.543.938,85	0,39	3.118.061,15	659.180,78	1.296.601,22	0,54	3.365.398,78	
Turismo	3.534.000,00	3.534.000,00	358.686,46	982.924,64	0,25	2.551.075,36	378.858,80	711.915,97	0,30	2.822.084,03	
Comunicações											
Energia											
Transporte	**21.898.000,00**	**21.898.000,00**	**3.180.683,58**	**7.517.794,34**	**1,92**	**14.380.205,66**	**2.872.015,30**	**4.916.916,52**	**2,04**	**16.981.083,48**	
Transporte Rodoviário	21.898.000,00	21.898.000,00	3.180.683,58	7.517.794,34	1,92	14.380.205,66	2.872.015,30	4.916.916,52	2,04	16.981.083,48	
Desporto e Lazer	**6.573.000,00**	**6.563.000,00**	**882.525,47**	**2.113.016,86**	**0,54**	**4.449.983,14**	**812.718,49**	**1.577.228,70**	**0,65**	**4.985.771,30**	
Desporto Comunitário	6.573.000,00	6.563.000,00	882.525,47	2.113.016,86	0,54	4.449.983,14	812.718,49	1.577.228,70	0,65	4.985.771,30	
Encargos Especiais	**22.936.000,00**	**22.286.000,00**	**6.481.744,91**	**15.236.802,76**	**3,89**	**7.049.197,24**	**4.409.424,86**	**7.651.255,04**	**3,17**	**14.634.744,96**	
Serviço da Dívida Interna	20.586.000,00	19.936.000,00	6.043.641,15	14.214.820,02	3,63	5.721.179,98	3.971.321,10	6.629.272,30	2,75	13.306.727,70	
Outros Encargos Especiais	2.350.000,00	2.350.000,00	438.103,76	1.021.982,74	0,26	1.328.017,26	438.103,76	1.021.982,74	0,42	1.328.017,26	
Reserva de Contingência	**8.303.000,00**	**8.303.000,00**				**8.303.000,00**				**8.303.000,00**	
DESPESAS (INTRA-ORÇAMENTÁRIAS) (II)	**65.044.000,00**	**65.044.000,00**	**8.482.883,24**	**17.957.439,43**	**4,59**	**47.086.560,57**	**8.482.883,24**	**17.957.439,43**	**7,45**	**47.086.560,57**	
TOTAL (III) = (I + II)	**1.027.190.000,00**	**1.027.190.000,00**	**106.534.069,85**	**391.224.809,41**	**100,00**	**635.965.190,59**	**125.994.999,87**	**241.073.845,86**	**100,00**	**786.116.154,14**	

Esse documento foi assinado por KAYO FELYPE NACHTAJLER AMADO. Para validar o documento e suas assinaturas acesse https://signer.techcert.com.br/validate/S73S6-WNY27-K7VS9-DQRZU

PREFEITURA MUNICIPAL DE SÃO VICENTE

Relatório Resumido da Execução Orçamentária

Orçamentos Fiscal e da Seguridade Social

Demonstrativo da Execução das Despesas por Função/Subfunção

RREO - Anexo 2 (LRF, Art. 52, inciso II, alínea "c") **2º Bimestre de 2019**

Função/Subfunção - Intra	Estágios da Despesa Orçamentária - Intra										
	Dotação		Despesas Empenhadas			Saldo (c) = (a-b)	Despesas Liquidadas			Saldo (e) = (a-d)	Inscritas em Restos a Pagar não Processados (f)
	Inicial	Atualizada (a)	No Bimestre	Até o Bimestre (b)	%(b/total b)		No Bimestre	Até o Bimestre (d)	%(d/total d)		
DESPESAS INTRA-ORÇAMENTÁRIAS (II)	**65.044.000,00**	**65.044.000,00**	**8.482.883,24**	**17.957.439,43**	**4,59**	**47.086.560,57**	**8.482.883,24**	**17.957.439,43**	**7,45**	**47.086.560,57**	
Legislativa											
Judiciária	**127.000,00**	**127.000,00**	**18.076,26**	**35.380,26**	**0,01**	**91.619,74**	**18.076,26**	**35.380,26**	**0,01**	**91.619,74**	
Ação Judiciária	127.000,00	127.000,00	18.076,26	35.380,26	0,01	91.619,74	18.076,26	35.380,26	0,01	91.619,74	
Essencial à Justiça											
Administração	**3.289.000,00**	**3.289.000,00**	**503.510,15**	**997.112,70**	**0,25**	**2.291.887,30**	**503.510,15**	**997.112,70**	**0,41**	**2.291.887,30**	
Administração Geral	3.035.000,00	3.035.000,00	461.628,47	914.996,33	0,23	2.120.003,67	461.628,47	914.996,33	0,38	2.120.003,67	
Administração Financeira	180.000,00	180.000,00	28.663,57	55.981,46	0,01	124.018,54	28.663,57	55.981,46	0,02	124.018,54	
Controle Interno	59.000,00	59.000,00	11.232,37	22.243,55	0,01	36.756,45	11.232,37	22.243,55	0,01	36.756,45	
Comunicação Social	15.000,00	15.000,00	1.985,74	3.891,36		11.108,64	1.985,74	3.891,36		11.108,64	
Defesa Nacional											
Segurança Pública	**250.000,00**	**250.000,00**	**37.051,57**	**74.276,32**	**0,02**	**175.723,68**	**37.051,57**	**74.276,32**	**0,03**	**175.723,68**	
Policiamento	250.000,00	250.000,00	37.051,57	74.276,32	0,02	175.723,68	37.051,57	74.276,32	0,03	175.723,68	
Relações Exteriores											
Assistência Social	**128.000,00**	**128.000,00**	**22.428,21**	**43.989,07**	**0,01**	**84.010,93**	**22.428,21**	**43.989,07**	**0,02**	**84.010,93**	
Assistência Comunitária	128.000,00	128.000,00	22.428,21	43.989,07	0,01	84.010,93	22.428,21	43.989,07	0,02	84.010,93	
Previdência Social	**13.740.000,00**	**13.740.000,00**	**1.417.859,70**	**3.339.074,58**	**0,85**	**10.400.925,42**	**1.417.859,70**	**3.339.074,58**	**1,39**	**10.400.925,42**	
Previdência do Regime Estatutário	13.740.000,00	13.740.000,00	1.417.859,70	3.339.074,58	0,85	10.400.925,42	1.417.859,70	3.339.074,58	1,39	10.400.925,42	
Saúde	**14.000.000,00**	**14.000.000,00**	**1.227.702,74**	**3.295.316,20**	**0,84**	**10.704.683,80**	**1.227.702,74**	**3.295.316,20**	**1,37**	**10.704.683,80**	
Atenção Básica	14.000.000,00	14.000.000,00	1.227.702,74	3.295.316,20	0,84	10.704.683,80	1.227.702,74	3.295.316,20	1,37	10.704.683,80	
Trabalho											
Educação	**32.501.000,00**	**32.501.000,00**	**5.125.828,05**	**9.920.616,53**	**2,54**	**22.580.383,47**	**5.125.828,05**	**9.920.616,53**	**4,12**	**22.580.383,47**	
Ensino Fundamental	24.541.000,00	24.541.000,00	3.818.301,26	7.450.525,07	1,90	17.090.474,93	3.818.301,26	7.450.525,07	3,09	17.090.474,93	
Educação Infantil	6.370.000,00	6.370.000,00	1.072.486,63	2.007.870,86	0,51	4.362.129,14	1.072.486,63	2.007.870,86	0,83	4.362.129,14	
Educação Especial	1.590.000,00	1.590.000,00	235.040,16	462.220,60	0,12	1.127.779,40	235.040,16	462.220,60	0,19	1.127.779,40	
Cultura	**16.000,00**	**16.000,00**	**2.243,54**	**4.198,22**		**11.801,78**	**2.243,54**	**4.198,22**		**11.801,78**	
Difusão Cultural	16.000,00	16.000,00	2.243,54	4.198,22		11.801,78	2.243,54	4.198,22		11.801,78	
Direitos da Cidadania											
Urbanismo	**349.000,00**	**349.000,00**	**34.623,65**	**67.563,22**	**0,02**	**281.436,78**	**34.623,65**	**67.563,22**	**0,03**	**281.436,78**	
Infra-Estrutura Urbana	221.000,00	221.000,00	16.822,54	32.646,54	0,01	188.353,46	16.822,54	32.646,54	0,01	188.353,46	
Serviços Urbanos	128.000,00	128.000,00	17.801,11	34.916,68	0,01	93.083,32	17.801,11	34.916,68	0,01	93.083,32	
Habitação	**33.000,00**	**33.000,00**	**3.957,88**	**8.226,56**		**24.773,44**	**3.957,88**	**8.226,56**		**24.773,44**	
Habitação Urbana	26.000,00	26.000,00	3.957,88	7.949,72		18.050,28	3.957,88	7.949,72		18.050,28	
FU16 - Demais Subfunções	7.000,00	7.000,00		276,84		6.723,16		276,84		6.723,16	
Saneamento											
Gestão Ambiental	**50.000,00**	**50.000,00**	**8.279,43**	**15.451,50**		**34.548,50**	**8.279,43**	**15.451,50**	**0,01**	**34.548,50**	
Preservação e Conservação Ambiental	50.000,00	50.000,00	8.279,43	15.451,50		34.548,50	8.279,43	15.451,50	0,01	34.548,50	
Ciência e Tecnologia	**47.000,00**	**47.000,00**	**6.958,77**	**13.070,49**		**33.929,51**	**6.958,77**	**13.070,49**	**0,01**	**33.929,51**	
Difusão do Conhecimento Científico e Tecnológico	47.000,00	47.000,00	6.958,77	13.070,49		33.929,51	6.958,77	13.070,49	0,01	33.929,51	
Agricultura											
Organização Agrária											
Indústria											
Comércio e Serviços	**137.000,00**	**137.000,00**	**18.274,31**	**37.209,17**	**0,01**	**99.790,83**	**18.274,31**	**37.209,17**	**0,02**	**99.790,83**	
Promoção Comercial	107.000,00	107.000,00	13.853,86	28.116,50	0,01	78.883,50	13.853,86	28.116,50	0,01	78.883,50	
Turismo	30.000,00	30.000,00	4.420,45	9.092,67		20.907,33	4.420,45	9.092,67		20.907,33	
Comunicações											
Energia											
Transporte	**270.000,00**	**270.000,00**	**40.952,56**	**77.177,96**	**0,02**	**192.822,04**	**40.952,56**	**77.177,96**	**0,03**	**192.822,04**	
Transporte Rodoviário	270.000,00	270.000,00	40.952,56	77.177,96	0,02	192.822,04	40.952,56	77.177,96	0,03	192.822,04	
Desporto e Lazer	**107.000,00**	**107.000,00**	**15.136,42**	**28.776,65**	**0,01**	**78.223,35**	**15.136,42**	**28.776,65**	**0,01**	**78.223,35**	

Esse documento foi assinado por KAYO FELYPE NACHTAJLER AMADO. Para validar o documento e suas assinaturas acesse https://signer.techcert.com.br/validate/S73S6-WNY27-K7VS9-DQRZU

PREFEITURA MUNICIPAL DE SÃO VICENTE

Relatório Resumido da Execução Orçamentária

Orçamentos Fiscal e da Seguridade Social

Demonstrativo da Execução das Despesas por Função/Subfunção

RREO - Anexo 2 (LRF, Art. 52, inciso II, alínea "c") **2º Bimestre de 2019**

Função/Subfunção - Intra	Estágios da Despesa Orçamentária - Intra										
	Dotação		Despesas Empenhadas			Saldo (c) = (a-b)	Despesas Liquidadas			Saldo (e) = (a-d)	Inscritas em Restos a Pagar não Processados (f)
	Inicial	Atualizada (a)	No Bimestre	Até o Bimestre (b)	%(b/total b)		No Bimestre	Até o Bimestre (d)	%(d/total d)		
Desporto Comunitário	107.000,00	107.000,00	15.136,42	28.776,65	0,01	78.223,35	15.136,42	28.776,65	0,01	78.223,35	
Encargos Especiais											
Reserva de Contingência											

PEDRO LUIS DE FREITAS GOUVEA JUNIOR
Prefeito
CPF: 026.280.989-38

MIRIAN CAJAZEIRA VASQUES MARTINS DINIZ
SECRETÁRIA DA FAZENDA
CPF: 800.800.818-00

ALEXSANDRO NAKANISHI PERES
ASSESSOR ESPECIAL - SEFAZ
CRC: 1SP190968-O/SP

saovicenteoficial prefeiturasv TV Primeira www.saovicente.sp.gov.br
27
Esse documento foi assinado por KAYO FELYPE NACHTAJLER AMADO. Para validar o documento e suas assinaturas acesse https://signer.techcert.com.br/validate/S73S6-WNY27-K7VS9-DQRZU
Prefeitura Municipal de São Vicente

MUNICÍPIO DE SAO VICENTE - SP

Relatório Resumido da Execução Orçamentária

Orçamentos Fiscal e da Seguridade Social

Demonstrativo das Receitas e Despesas Previdenciárias do RPPS

RREO - Anexo 4 (LRF, Art. 53, inciso II) **1º Bimestre de 2019**

Receitas Previdenciárias - RPPS - Plano Previdenciário	Execução da Receita			
	Previsão		Receitas Realizadas	
	Inicial	Atualizada	Até o Bimestre/2019	Até o Bimestre/2018
RECEITAS CORRENTES (I)	**62.170.256,00**	**62.170.256,00**	**19.800.430,34**	**10.026.314,39**
Receita de Contribuições dos Segurados	**17.067.548,00**	**17.067.548,00**	**1.918.595,61**	**1.786.431,97**
Civil	**17.067.548,00**	**17.067.548,00**	**1.918.595,61**	**1.786.431,97**
Ativo	17.064.338,00	17.064.338,00	1.918.595,61	1.786.159,77
Inativo	1.284,00	1.284,00		
Pensionista	1.926,00	1.926,00		272,20
Militar				
Receita de Contribuições Patronais	**39.528.903,00**	**39.528.903,00**	**14.066.072,53**	**6.789.235,44**
Civil	**39.528.903,00**	**39.528.903,00**	**14.066.072,53**	**6.789.235,44**
Ativo	39.528.903,00	39.528.903,00	14.066.072,53	6.789.235,44
Militar				
Receita Patrimonial	**5.563.700,00**	**5.563.700,00**	**3.815.756,09**	**1.450.646,98**
Receitas de Valores Mobiliários	5.563.700,00	5.563.700,00	3.815.756,09	1.450.646,98
Outras Receitas Correntes	**10.105,00**	**10.105,00**	**6,11**	
Compensação Previdenciária do RGPS para o RPPS	7.490,00	7.490,00		
Demais Receitas Correntes	2.615,00	2.615,00	6,11	
RECEITAS DE CAPITAL (III)				
TOTAL DAS RECEITAS PREVIDENCIÁRIAS - RPPS (IV) = (I + III - II)	**62.170.256,00**	**62.170.256,00**	**19.800.430,34**	**10.026.314,39**

Esse documento foi assinado por KAYO FELYPE NACHTAJLER AMADO. Para validar o documento e suas assinaturas acesse https://signer.techcert.com.br/validate/S73S6-WNY27-K7VS9-DQRZU

MUNICÍPIO DE SAO VICENTE - SP

Relatório Resumido da Execução Orçamentária

Orçamentos Fiscal e da Seguridade Social

Demonstrativo das Receitas e Despesas Previdenciárias do RPPS

RREO - Anexo 4 (LRF, Art. 53, inciso II) — **1º Bimestre de 2019**

Despesas Previdenciárias - RPPS - Plano Previdenciário	Execução da Despesa							
	Dotação		Despesas Empenhadas		Despesas Liquidadas		Inscritas em Restos a Pagar não Processados	
	Inicial	Atualizada	Até o Bimestre/2019	Até o Bimestre/2018	Até o Bimestre/2019	Até o Bimestre/2018	Em 2019	Em 2018
ADMINISTRAÇÃO (V)			**6.242,73**		**6.007,13**		**235,60**	
Despesas Correntes			6.155,93		5.986,10		169,83	
Despesas de Capital			86,80		21,03		65,77	
PREVIDÊNCIA (VI)			**227.590,36**		**227.590,36**			
Benefícios - Civil			**227.590,36**		**227.590,36**			
Aposentadorias			124.816,77		124.816,77			
Benefícios - Militar								
Outras Despesas Previdenciárias								
TOTAL DAS DESPESAS PREVIDENCIÁRIAS - RPPS (VII) = (V + VI)			**233.833,09**		**233.597,49**		**235,60**	
RESULTADO PREVIDENCIÁRIO (VIII) = (IV - VII)	**62.170.256,00**	**62.170.256,00**	**19.566.597,25**	**10.026.314,39**	**19.566.832,85**	**10.026.314,39**		

Recursos RPPS Arrecadados em Exercícios Anteriores	Previsão Orçamentária
Recursos RPPS Arrecadados em Exercícios Anteriores - Plano Previdenciário	

Reserva Orçamentária do RPPS	Previsão Orçamentária
Reserva Orçamentária do RPPS	**2.461.000,00**
Valor	2.461.000,00

Aportes de Recursos para o Plano Previdenciário do RPPS	Aportes Realizados
Aportes de Recursos para o Plano Previdenciário do RPPS	

Bens e Direitos do RPPS	Período de Referência	
	2019	2018
Bens e Direitos do RPPS	**104.718.164,34**	**65.666.830,38**
Caixa e Equivalentes de Caixa	13.255.995,76	
Investimentos e Aplicações	91.462.168,58	65.666.830,38

Esse documento foi assinado por KAYO FELYPE NACHTAJLER AMADO. Para validar o documento e suas assinaturas acesse https://signer.techcert.com.br/validate/S73S6-WNY27-K7VS9-DQRZU

MUNICÍPIO DE SAO VICENTE - SP

Relatório Resumido da Execução Orçamentária

Orçamentos Fiscal e da Seguridade Social

Demonstrativo das Receitas e Despesas Previdenciárias do RPPS

RREO - Anexo 4 (LRF, Art. 53, inciso II) **1º Bimestre de 2019**

Receitas Previdenciárias - RPPS - Plano Financeiro	Execução da Receita			
	Previsão		Receitas Realizadas	
	Inicial	Atualizada	Até o Bimestre	Até o Bimestre
RECEITAS CORRENTES (IX)	**68.742.139,00**	**68.742.139,00**	**6.827.752,46**	**7.106.619,34**
Receita de Contribuições dos Segurados	**23.366.553,00**	**23.366.553,00**	**2.394.953,22**	**2.468.321,71**
Civil	**22.307.253,00**	**22.307.253,00**	**2.259.752,64**	**2.338.989,54**
Ativo	23.238.153,00	23.238.153,00	2.376.657,20	2.451.977,03
Inativo	1.059.300,00	1.059.300,00	135.200,58	129.332,17
Pensionista	128.400,00	128.400,00	18.296,02	16.344,68
Militar				
Receita de Contribuições Patronais	**44.515.103,00**	**44.515.103,00**	**4.420.240,06**	**4.574.998,72**
Civil	**44.515.103,00**	**44.515.103,00**	**4.420.240,06**	**4.574.998,72**
Ativo	44.515.103,00	44.515.103,00	4.420.240,06	4.574.998,72
Militar				
Receita Patrimonial	**179.000,00**	**179.000,00**	**9.442,79**	**62.632,01**
Receitas de Valores Mobiliários	179.000,00	179.000,00	9.442,79	62.632,01
Outras Receitas Correntes	**670.783,00**	**670.783,00**		
Compensação Previdenciária do RGPS para o RPPS	681.483,00	681.483,00	3.116,39	666,90
Demais Receitas Correntes	10.700,00	10.700,00	3.116,39	666,90
RECEITAS DE CAPITAL (X)				
TOTAL DAS RECEITAS PREVIDENCIÁRIAS RPPS (XI) = (IX + X)	**68.742.139,00**	**68.742.139,00**	**6.827.752,46**	**7.106.619,34**

Esse documento foi assinado por KAYO FELYPE NACHITAJLER AMADO. Para validar o documento e suas assinaturas acesse https://signer.techcert.com.br/validate/S73S6-WNY27-K7VS9-DQRZU

MUNICÍPIO DE SAO VICENTE - SP

Relatório Resumido da Execução Orçamentária

Orçamentos Fiscal e da Seguridade Social

Demonstrativo das Receitas e Despesas Previdenciárias do RPPS

RREO - Anexo 4 (LRF, Art. 53, inciso II) **1º Bimestre de 2019**

Despesas Previdenciárias - RPPS - Plano Financeiro	Execução da Despesa							
	Dotação		Despesas Empenhadas		Despesas Liquidadas		Inscritas em Restos a Pagar não Processados	
	Inicial	Atualizada	Até o Bimestre	Até o Bimestre	Até o Bimestre	Até o Bimestre	Ano	Ano
ADMINISTRAÇÃO (XII)	**7.695.000,00**	**7.695.000,00**	**775.769,12**	**684.331,90**	**398.924,66**	**329.364,58**	**376.844,46**	**354.967,32**
Despesas Correntes	4.995.283,00	4.995.283,00	772.389,34	664.103,72	398.105,69	329.364,58	374.283,65	334.739,14
Despesas de Capital	2.699.717,00	2.699.717,00	3.379,78	20.228,18	818,97		2.560,81	20.228,18
PREVIDÊNCIA (XIII)	**120.758.000,00**	**120.758.000,00**	**17.027.606,93**	**15.970.005,92**	**17.027.606,93**	**15.970.005,92**		
Benefícios - Civil	**120.758.000,00**	**120.758.000,00**	**17.027.606,93**	**15.970.005,92**	**17.027.606,93**	**15.970.005,92**		
Aposentadorias	96.715.695,00	96.715.695,00	14.103.976,78	13.105.419,95	14.103.976,78	13.105.419,95		
Pensões	23.955.695,00	23.955.695,00	2.923.630,15	2.864.585,97	2.923.630,15	2.864.585,97		
Outros Benefícios Previdenciários	86.610,00	86.610,00						
Benefícios - Militar								
Outras Despesas Previdenciárias								
TOTAL DAS DESPESAS PREVIDENCIÁRIAS RPPS (XIV) = (XII + XIII)	**130.914.000,00**	**130.914.000,00**	**17.803.376,05**	**16.654.337,82**	**17.426.531,59**	**16.299.370,50**	**376.844,46**	**354.967,32**
RESULTADO PREVIDENCIÁRIO (XV) = (XI - XIV)	**-62.171.861,00**	**-62.171.861,00**	**-10.975.623,59**	**-9.547.718,48**	**-10.598.779,13**	**-9.192.751,16**		

Aportes de Recursos para o Plano Previdenciário do RPPS	Aportes Realizados
Aportes de Recursos para o Plano Financeiro do RPPS	**10.526.568,36**
Recursos para Cobertura de Insuficiências Financeiras	10.526.568,36

PEDRO LUIS DE FREITAS GOUVEA JUNIOR	MIRIAN CAJAZEIRA VASQUES MARTINS DINIZ	ALEXSANDRO NAKANISHI PERES	CASSIO ALBERTO FARINA JUNIOR
Prefeito	SECRETÁRIA DA FAZENDA	ASSESSOR ESPECIAL – SEFAZ	RESPONSAVEL PELO CONTROLE INTERNO
CPF: 026.280.989-38	CPF: 800.800.818-00	CRC: 1SP190968-O/SP	CPF: 133.840.768-69

Esse documento foi assinado por KAYO FELYPE NACHTAJLER AMADO. Para validar o documento e suas assinaturas acesse https://signer.techcert.com.br/validate/S73S6-WNY27-K7VS9-DQRZU

MUNICÍPIO DE SAO VICENTE - SP

Relatório Resumido da Execução Orçamentária

Orçamentos Fiscal e da Seguridade Social

Demonstrativo das Receitas e Despesas Previdenciárias do RPPS

RREO - Anexo 4 (LRF, Art. 53, inciso II) **2º Bimestre de 2019**

Receitas Previdenciárias - RPPS - Plano Previdenciário	Execução da Receita			
	Previsão		Receitas Realizadas	
	Inicial	Atualizada	Até o Bimestre/2019	Até o Bimestre/2018
RECEITAS CORRENTES (I)	**62.170.256,00**	**62.170.256,00**	**26.872.904,65**	**16.993.458,42**
Receita de Contribuições dos Segurados	**17.067.548,00**	**17.067.548,00**	**3.854.036,73**	**3.554.417,36**
Civil	**17.067.548,00**	**17.067.548,00**	**3.854.036,73**	**3.554.417,36**
Ativo	17.064.338,00	17.064.338,00	3.854.036,73	3.554.145,16
Inativo	1.284,00	1.284,00		
Pensionista	1.926,00	1.926,00		272,20
Militar				
Receita de Contribuições Patronais	**39.528.903,00**	**39.528.903,00**	**17.312.268,54**	**11.226.248,88**
Civil	**39.528.903,00**	**39.528.903,00**	**17.312.268,54**	**11.226.248,88**
Ativo	39.528.903,00	39.528.903,00	17.312.268,54	11.226.248,88
Militar				
Receita Patrimonial	**5.563.700,00**	**5.563.700,00**	**5.706.593,27**	**2.212.792,18**
Receitas de Valores Mobiliários	5.563.700,00	5.563.700,00	5.706.593,27	2.212.792,18
Outras Receitas Correntes	**10.105,00**	**10.105,00**	**6,11**	
Compensação Previdenciária do RGPS para o RPPS	7.490,00	7.490,00		
Demais Receitas Correntes	2.615,00	2.615,00	6,11	
RECEITAS DE CAPITAL (III)				
TOTAL DAS RECEITAS PREVIDENCIÁRIAS - RPPS (IV) = (I + III - II)	**62.170.256,00**	**62.170.256,00**	**26.872.904,65**	**16.993.458,42**

Esse documento foi assinado por KAYO FELYPE NACHTAJLER AMADO. Para validar o documento e suas assinaturas acesse https://signer.techcert.com.br/validate/S73S6-WNY27-K7VS9-DQRZU

MUNICÍPIO DE SAO VICENTE - SP

Relatório Resumido da Execução Orçamentária

Orçamentos Fiscal e da Seguridade Social

Demonstrativo das Receitas e Despesas Previdenciárias do RPPS

RREO - Anexo 4 (LRF, Art. 53, inciso II) **2º Bimestre de 2019**

Despesas Previdenciárias - RPPS - Plano Previdenciário	Execução da Despesa							
	Dotação		Despesas Empenhadas		Despesas Liquidadas		Inscritas em Restos a Pagar não Processados	
	Inicial	Atualizada	Até o Bimestre/2019	Até o Bimestre/2018	Até o Bimestre/2019	Até o Bimestre/2018	Em 2019	Em 2018
ADMINISTRAÇÃO (V)			**30.802,86**		**27.662,25**		**3.140,61**	
Despesas Correntes			30.711,44		27.570,83		3.140,61	
Despesas de Capital			91,42		91,42			
PREVIDÊNCIA (VI)			**465.606,96**		**465.606,96**			
Benefícios - Civil			**465.606,96**		**465.606,96**			
Aposentadorias			262.509,74		262.509,74			
Benefícios - Militar								
Outras Despesas Previdenciárias								
TOTAL DAS DESPESAS PREVIDENCIÁRIAS - RPPS (VII) = (V + VI)			**496.409,82**		**493.269,21**		**3.140,61**	
RESULTADO PREVIDENCIÁRIO (VIII) = (IV - VII)	**62.170.256,00**	**62.170.256,00**	**26.376.494,83**	**16.993.458,42**	**26.379.635,44**	**16.993.458,42**		

Recursos RPPS Arrecadados em Exercícios Anteriores	Previsão Orçamentária
Recursos RPPS Arrecadados em Exercícios Anteriores - Plano Previdenciário	

Reserva Orçamentária do RPPS	Previsão Orçamentária
Reserva Orçamentária do RPPS	**2.461.000,00**
Valor	2.461.000,00

Aportes de Recursos para o Plano Previdenciário do RPPS	Aportes Realizados
Aportes de Recursos para o Plano Previdenciário do RPPS	

Bens e Direitos do RPPS	Período de Referência	
	2019	2018
Bens e Direitos do RPPS	**111.726.647,14**	**71.573.044,98**
Caixa e Equivalentes de Caixa	14.489.946,21	
Investimentos e Aplicações	97.236.700,93	71.573.044,98

saovicenteoficial prefeiturasv TV Primeira www.saovicente.sp.gov.br
33
Esse documento foi assinado por KAYO FELYPE NACHTAJLER AMADO. Para validar o documento e suas assinaturas acesse https://signer.techcert.com.br/validate/S73S6-WNY27-K7VS9-DQRZU
Prefeitura Municipal de São Vicente

MUNICÍPIO DE SAO VICENTE - SP

Relatório Resumido da Execução Orçamentária

Orçamentos Fiscal e da Seguridade Social

Demonstrativo das Receitas e Despesas Previdenciárias do RPPS

RREO - Anexo 4 (LRF, Art. 53, inciso II) **2º Bimestre de 2019**

Receitas Previdenciárias - RPPS - Plano Financeiro	Execução da Receita			
	Previsão		Receitas Realizadas	
	Inicial	Atualizada	Até o Bimestre	Até o Bimestre
RECEITAS CORRENTES (IX)	**68.742.139,00**	**68.742.139,00**	**13.918.110,72**	**14.263.951,86**
Receita de Contribuições dos Segurados	**23.366.553,00**	**23.366.553,00**	**4.872.133,11**	**4.939.780,71**
Civil	**22.307.253,00**	**22.307.253,00**	**4.586.450,64**	**4.671.130,62**
Ativo	23.238.153,00	23.238.153,00	4.835.108,19	4.906.574,91
Inativo	1.059.300,00	1.059.300,00	285.682,47	268.650,09
Pensionista	128.400,00	128.400,00	37.024,92	33.205,80
Militar				
Receita de Contribuições Patronais	**44.515.103,00**	**44.515.103,00**	**9.019.795,24**	**9.233.387,66**
Civil	**44.515.103,00**	**44.515.103,00**	**9.019.795,24**	**9.233.387,66**
Ativo	44.515.103,00	44.515.103,00	9.019.795,24	9.233.387,66
Militar				
Receita Patrimonial	**179.000,00**	**179.000,00**	**21.708,62**	**84.466,50**
Receitas de Valores Mobiliários	179.000,00	179.000,00	21.708,62	84.466,50
Outras Receitas Correntes	**670.783,00**	**670.783,00**		
Compensação Previdenciária do RGPS para o RPPS	681.483,00	681.483,00	4.473,75	6.316,99
Demais Receitas Correntes	10.700,00	10.700,00	4.473,75	6.316,99
RECEITAS DE CAPITAL (X)				
TOTAL DAS RECEITAS PREVIDENCIÁRIAS RPPS (XI) = (IX + X)	**68.742.139,00**	**68.742.139,00**	**13.918.110,72**	**14.263.951,86**

saovicenteoficial prefeiturasv TV Primeira www.saovicente.sp.gov.br
34
Esse documento foi assinado por KAYO FELYPE NACHTAJLER AMADO. Para validar o documento e suas assinaturas acesse https://signer.techcert.com.br/validate/S73S6-WNY27-K7VS9-DQRZU
Prefeitura Municipal de São Vicente

MUNICÍPIO DE SAO VICENTE - SP

Relatório Resumido da Execução Orçamentária

Orçamentos Fiscal e da Seguridade Social

Demonstrativo das Receitas e Despesas Previdenciárias do RPPS

RREO - Anexo 4 (LRF, Art. 53, inciso II) **2º Bimestre de 2019**

Despesas Previdenciárias - RPPS - Plano Financeiro	Execução da Despesa							
	Dotação		Despesas Empenhadas		Despesas Liquidadas		Inscritas em Restos a Pagar não Processados	
	Inicial	Atualizada	Até o Bimestre	Até o Bimestre	Até o Bimestre	Até o Bimestre	Ano	Ano
ADMINISTRAÇÃO (XII)	**7.695.000,00**	**7.695.000,00**	**1.140.007,19**	**1.028.644,21**	**800.552,55**	**737.196,40**	**339.454,64**	**291.447,81**
Despesas Correntes	4.995.283,00	4.995.283,00	1.136.632,03	1.003.946,03	797.177,39	712.498,22	339.454,64	291.447,81
Despesas de Capital	2.699.717,00	2.699.717,00	3.375,16	24.698,18	3.375,16	24.698,18		
PREVIDÊNCIA (XIII)	**120.758.000,00**	**120.758.000,00**	**34.725.064,67**	**32.535.678,35**	**34.725.064,67**	**32.535.678,35**		
Benefícios - Civil	**120.758.000,00**	**120.758.000,00**	**34.725.064,67**	**32.535.678,35**	**34.725.064,67**	**32.535.678,35**		
Aposentadorias	96.715.695,00	96.715.695,00	28.825.202,49	26.755.708,50	28.825.202,49	26.755.708,50		
Pensões	23.955.695,00	23.955.695,00	5.899.862,18	5.779.969,85	5.899.862,18	5.779.969,85		
Outros Benefícios Previdenciários	86.610,00	86.610,00						
Benefícios - Militar								
Outras Despesas Previdenciárias								
TOTAL DAS DESPESAS PREVIDENCIÁRIAS RPPS (XIV) = (XII + XIII)	**130.914.000,00**	**130.914.000,00**	**35.865.071,86**	**33.564.322,56**	**35.525.617,22**	**33.272.874,75**	**339.454,64**	**291.447,81**
RESULTADO PREVIDENCIÁRIO (XV) = (XI - XIV)	**-62.171.861,00**	**-62.171.861,00**	**-21.946.961,14**	**-19.300.370,70**	**-21.607.506,50**	**-19.008.922,89**		

Aportes de Recursos para o Plano Previdenciário do RPPS	Aportes Realizados
Aportes de Recursos para o Plano Financeiro do RPPS	**20.800.926,94**
Recursos para Cobertura de Insuficiências Financeiras	20.800.926,94

PEDRO LUIS DE FREITAS GOUVEA JUNIOR	MIRIAN CAJAZEIRA VASQUES MARTINS DINIZ	ALEXSANDRO NAKANISHI PERES	CASSIO ALBERTO FARINA JUNIOR
Prefeito	SECRETÁRIA DA FAZENDA	ASSESSOR ESPECIAL – SEFAZ	RESPONSAVEL PELO CONTROLE INTERNO
CPF: 026.280.989-38	CPF: 800.800.818-00	CRC: 1SP190968-O/SP	CPF: 133.840.768-69

Esse documento foi assinado por KAYO FELYPE NACHTAJLER AMADO. Para validar o documento e suas assinaturas acesse https://signer.techcert.com.br/validate/S73S6-WNY27-K7VS9-DQRZU

MUNICÍPIO DE SAO VICENTE - SP

Relatório Resumido da Execução Orçamentária

Orçamentos Fiscal e da Seguridade Social

Demonstrativo das Receitas e Despesas Previdenciárias do RPPS

RREO - Anexo 4 (LRF, Art. 53, inciso II) **3º Bimestre de 2019**

Receitas Previdenciárias - RPPS - Plano Previdenciário	Execução da Receita			
	Previsão		Receitas Realizadas	
	Inicial	Atualizada	Até o Bimestre/2019	Até o Bimestre/2018
RECEITAS CORRENTES (I)	**62.170.256,00**	**62.170.256,00**	**35.195.881,13**	**19.207.522,23**
Receita de Contribuições dos Segurados	**17.067.548,00**	**17.067.548,00**	**5.956.240,98**	**5.035.217,53**
Civil	**17.067.548,00**	**17.067.548,00**	**5.956.240,98**	**5.035.217,53**
Ativo	17.064.338,00	17.064.338,00	5.956.240,98	5.034.945,33
Inativo	1.284,00	1.284,00		
Pensionista	1.926,00	1.926,00		272,20
Militar				
Receita de Contribuições Patronais	**39.528.903,00**	**39.528.903,00**	**17.437.197,96**	**11.763.125,24**
Civil	**39.528.903,00**	**39.528.903,00**	**17.437.197,96**	**11.763.125,24**
Ativo	39.528.903,00	39.528.903,00	17.437.197,96	11.763.125,24
Militar				
Receita Patrimonial	**5.563.700,00**	**5.563.700,00**	**11.802.436,08**	**2.409.179,46**
Receitas de Valores Mobiliários	5.563.700,00	5.563.700,00	11.802.436,08	2.409.179,46
Outras Receitas Correntes	**10.105,00**	**10.105,00**	**6,11**	
Compensação Previdenciária do RGPS para o RPPS	7.490,00	7.490,00		
Demais Receitas Correntes	2.615,00	2.615,00	6,11	
RECEITAS DE CAPITAL (III)				
TOTAL DAS RECEITAS PREVIDENCIÁRIAS - RPPS (IV) = (I + III - II)	**62.170.256,00**	**62.170.256,00**	**35.195.881,13**	**19.207.522,23**

Esse documento foi assinado por KAYO FELYPE NACHTAJLER AMADO. Para validar o documento e suas assinaturas acesse https://signer.techcert.com.br/validate/S73S6-WNY27-K7VS9-DQRZU

MUNICÍPIO DE SAO VICENTE - SP

Relatório Resumido da Execução Orçamentária

Orçamentos Fiscal e da Seguridade Social

Demonstrativo das Receitas e Despesas Previdenciárias do RPPS

RREO - Anexo 4 (LRF, Art. 53, inciso II) — **3º Bimestre de 2019**

Despesas Previdenciárias - RPPS - Plano Previdenciário	Execução da Despesa							
	Dotação		Despesas Empenhadas		Despesas Liquidadas		Inscritas em Restos a Pagar não Processados	
	Inicial	Atualizada	Até o Bimestre/2019	Até o Bimestre/2018	Até o Bimestre/2019	Até o Bimestre/2018	Em 2019	Em 2018
ADMINISTRAÇÃO (V)			**89.709,93**		**83.576,73**		**6.133,20**	
Despesas Correntes			89.542,47		83.409,27		6.133,20	
Despesas de Capital			167,46		167,46			
PREVIDÊNCIA (VI)			**717.129,39**		**717.129,39**			
Benefícios - Civil			**717.129,39**		**717.129,39**			
Aposentadorias			412.081,92		412.081,92			
Benefícios - Militar								
Outras Despesas Previdenciárias								
TOTAL DAS DESPESAS PREVIDENCIÁRIAS - RPPS (VII) = (V + VI)			**806.839,32**		**800.706,12**		**6.133,20**	
RESULTADO PREVIDENCIÁRIO (VIII) = (IV - VII)	**62.170.256,00**	**62.170.256,00**	**34.389.041,81**	**19.207.522,23**	**34.395.175,01**	**19.207.522,23**		

Recursos RPPS Arrecadados em Exercícios Anteriores	Previsão Orçamentária
Recursos RPPS Arrecadados em Exercícios Anteriores - Plano Previdenciário	

Reserva Orçamentária do RPPS	Previsão Orçamentária
Reserva Orçamentária do RPPS	**2.461.000,00**
Valor	2.461.000,00

Aportes de Recursos para o Plano Previdenciário do RPPS	Aportes Realizados
Aportes de Recursos para o Plano Previdenciário do RPPS	

Bens e Direitos do RPPS	Período de Referência	
	2019	2018
Bens e Direitos do RPPS	**120.212.119,30**	**73.082.281,69**
Caixa e Equivalentes de Caixa	14.927.527,72	
Investimentos e Aplicações	105.284.591,58	73.082.281,69

Esse documento foi assinado por KAYO FELYPE NACHTAJLER AMADO. Para validar o documento e suas assinaturas acesse https://signer.techcert.com.br/validate/S73S6-WNY27-K7VS9-DQRZU

MUNICÍPIO DE SAO VICENTE - SP

Relatório Resumido da Execução Orçamentária

Orçamentos Fiscal e da Seguridade Social

Demonstrativo das Receitas e Despesas Previdenciárias do RPPS

RREO - Anexo 4 (LRF, Art. 53, inciso II) **3º Bimestre de 2019**

Receitas Previdenciárias - RPPS - Plano Financeiro	Execução da Receita			
	Previsão		Receitas Realizadas	
	Inicial	Atualizada	Até o Bimestre	Até o Bimestre
RECEITAS CORRENTES (IX)	**68.742.139,00**	**68.742.139,00**	**21.334.626,41**	**23.945.747,26**
Receita de Contribuições dos Segurados	**23.366.553,00**	**23.366.553,00**	**7.466.298,48**	**7.499.010,45**
Civil	**22.307.253,00**	**22.307.253,00**	**7.025.309,61**	**7.093.159,77**
Ativo	23.238.153,00	23.238.153,00	7.410.484,44	7.449.505,87
Inativo	1.059.300,00	1.059.300,00	440.988,87	405.850,68
Pensionista	128.400,00	128.400,00	55.814,04	49.504,58
Militar				
Receita de Contribuições Patronais	**44.515.103,00**	**44.515.103,00**	**13.825.128,14**	**13.960.437,48**
Civil	**44.515.103,00**	**44.515.103,00**	**13.825.128,14**	**13.960.437,48**
Ativo	44.515.103,00	44.515.103,00	13.825.128,14	13.960.437,48
Militar				
Receita Patrimonial	**179.000,00**	**179.000,00**	**37.347,41**	**101.799,13**
Receitas de Valores Mobiliários	179.000,00	179.000,00	37.347,41	101.799,13
Outras Receitas Correntes	**670.783,00**	**670.783,00**		**2.377.872,41**
Compensação Previdenciária do RGPS para o RPPS	681.483,00	681.483,00	5.852,38	2.384.500,20
Demais Receitas Correntes	10.700,00	10.700,00	5.852,38	6.627,79
RECEITAS DE CAPITAL (X)				
TOTAL DAS RECEITAS PREVIDENCIÁRIAS RPPS (XI) = (IX + X)	**68.742.139,00**	**68.742.139,00**	**21.334.626,41**	**23.945.747,26**

saovicenteoficial prefeiturasv TV Primeira www.saovicente.sp.gov.br
38
Esse documento foi assinado por KAYO FELYPE NACHITAJLER AMADO. Para validar o documento e suas assinaturas acesse https://signer.techcert.com.br/validate/S73S6-WNY27-K7VS9-DQRZU
Prefeitura Municipal de São Vicente

MUNICÍPIO DE SAO VICENTE - SP

Relatório Resumido da Execução Orçamentária

Orçamentos Fiscal e da Seguridade Social

Demonstrativo das Receitas e Despesas Previdenciárias do RPPS

RREO - Anexo 4 (LRF, Art. 53, inciso II) **3º Bimestre de 2019**

Despesas Previdenciárias - RPPS - Plano Financeiro	Execução da Despesa							
	Dotação		Despesas Empenhadas		Despesas Liquidadas		Inscritas em Restos a Pagar não Processados	
	Inicial	Atualizada	Até o Bimestre	Até o Bimestre	Até o Bimestre	Até o Bimestre	Ano	Ano
ADMINISTRAÇÃO (XII)	**7.695.000,00**	**7.795.000,00**	**1.562.425,39**	**1.500.332,02**	**1.201.800,86**	**1.180.884,78**	**360.624,53**	**319.447,24**
Despesas Correntes	4.995.283,00	5.095.283,00	1.556.319,24	1.475.633,84	1.195.694,71	1.156.186,60	360.624,53	319.447,24
Despesas de Capital	2.699.717,00	2.699.717,00	6.106,15	24.698,18	6.106,15	24.698,18		
PREVIDÊNCIA (XIII)	**120.758.000,00**	**120.758.000,00**	**52.616.931,35**	**49.158.352,17**	**52.616.931,35**	**49.158.352,17**		
Benefícios - Civil	**120.758.000,00**	**120.758.000,00**	**52.616.931,35**	**49.158.352,17**	**52.616.931,35**	**49.158.352,17**		
Aposentadorias	96.715.695,00	96.715.695,00	43.751.914,15	40.510.870,16	43.751.914,15	40.510.870,16		
Pensões	23.955.695,00	23.955.695,00	8.865.017,20	8.647.482,01	8.865.017,20	8.647.482,01		
Outros Benefícios Previdenciários	86.610,00	86.610,00						
Benefícios - Militar								
Outras Despesas Previdenciárias								
TOTAL DAS DESPESAS PREVIDENCIÁRIAS RPPS (XIV) = (XII + XIII)	**130.914.000,00**	**130.914.000,00**	**54.179.356,74**	**50.658.684,19**	**53.818.732,21**	**50.339.236,95**	**360.624,53**	**319.447,24**
RESULTADO PREVIDENCIÁRIO (XV) = (XI - XIV)	**-62.171.861,00**	**-62.171.861,00**	**-32.844.730,33**	**-26.712.936,93**	**-32.484.105,80**	**-26.393.489,69**		

Aportes de Recursos para o Plano Previdenciário do RPPS	Aportes Realizados
Aportes de Recursos para o Plano Financeiro do RPPS	**30.061.902,49**
Recursos para Cobertura de Insuficiências Financeiras	30.061.902,49

PEDRO LUIS DE FREITAS GOUVEA JUNIOR	MIRIAN CAJAZEIRA VASQUES MARTINS DINIZ	ALEXSANDRO NAKANISHI PERES
Prefeito	SECRETÁRIA DA FAZENDA	ASSESSOR ESPECIAL - SEFAZ
CPF: 026.280.989-38	CPF: 800.800.818-00	CRC: 1SP190968-O/SP

Esse documento foi assinado por KAYO FELYPE NACHITAJLER AMADO. Para validar o documento e suas assinaturas acesse https://signer.techcert.com.br/validate/S73S6-WNY27-K7VS9-DQRZU

MUNICÍPIO DE SAO VICENTE - SP

Relatório Resumido da Execução Orçamentária

Orçamentos Fiscal e da Seguridade Social

Demonstrativo das Receitas e Despesas Previdenciárias do RPPS

RREO - Anexo 4 (LRF, Art. 53, inciso II) **4º Bimestre de 2019**

Receitas Previdenciárias - RPPS - Plano Previdenciário	Execução da Receita			
	Previsão		Receitas Realizadas	
	Inicial	Atualizada	Até o Bimestre/2019	Até o Bimestre/2018
RECEITAS CORRENTES (I)	**62.170.256,00**	**62.170.256,00**	**39.437.490,25**	**23.727.166,38**
Receita de Contribuições dos Segurados	**17.067.548,00**	**17.067.548,00**	**8.012.790,83**	**7.369.554,85**
Civil	**17.067.548,00**	**17.067.548,00**	**8.012.790,83**	**7.369.554,85**
Ativo	17.064.338,00	17.064.338,00	8.012.790,83	7.369.282,65
Inativo	1.284,00	1.284,00		
Pensionista	1.926,00	1.926,00		272,20
Militar				
Receita de Contribuições Patronais	**39.528.903,00**	**39.528.903,00**	**17.774.128,48**	**12.525.453,64**
Civil	**39.528.903,00**	**39.528.903,00**	**17.774.128,48**	**12.525.453,64**
Ativo	39.528.903,00	39.528.903,00	17.774.128,48	12.525.453,64
Militar				
Receita Patrimonial	**5.563.700,00**	**5.563.700,00**	**13.650.564,83**	**3.832.157,89**
Receitas de Valores Mobiliários	5.563.700,00	5.563.700,00	13.650.564,83	3.832.157,89
Outras Receitas Correntes	**10.105,00**	**10.105,00**	**6,11**	
Compensação Previdenciária do RGPS para o RPPS	7.490,00	7.490,00		
Demais Receitas Correntes	2.615,00	2.615,00	6,11	
RECEITAS DE CAPITAL (III)				
TOTAL DAS RECEITAS PREVIDENCIÁRIAS - RPPS (IV) = (I + III - II)	**62.170.256,00**	**62.170.256,00**	**39.437.490,25**	**23.727.166,38**

saovicenteoficial prefeiturasv TV Primeira www.saovicente.sp.gov.br
40
Esse documento foi assinado por KAYO FELYPE NACHTAJLER AMADO. Para validar o documento e suas assinaturas acesse https://signer.techcert.com.br/validate/S73S6-WNY27-K7VS9-DQRZU
Prefeitura de São Vicente

MUNICÍPIO DE SAO VICENTE - SP

Relatório Resumido da Execução Orçamentária

Orçamentos Fiscal e da Seguridade Social

Demonstrativo das Receitas e Despesas Previdenciárias do RPPS

RREO - Anexo 4 (LRF, Art. 53, inciso II) **4º Bimestre de 2019**

Despesas Previdenciárias - RPPS - Plano Previdenciário	Execução da Despesa							
	Dotação		Despesas Empenhadas		Despesas Liquidadas		Inscritas em Restos a Pagar não Processados	
	Inicial	Atualizada	Até o Bimestre/2019	Até o Bimestre/2018	Até o Bimestre/2019	Até o Bimestre/2018	Em 2019	Em 2018
ADMINISTRAÇÃO (V)			**153.788,90**		**148.408,22**		**5.380,68**	
Despesas Correntes			153.439,46		148.058,78		5.380,68	
Despesas de Capital			349,44		349,44			
PREVIDÊNCIA (VI)			**988.006,48**		**988.006,48**			
Benefícios - Civil			**988.006,48**		**988.006,48**			
Aposentadorias			582.198,49		582.198,49			
Benefícios - Militar								
Outras Despesas Previdenciárias								
TOTAL DAS DESPESAS PREVIDENCIÁRIAS - RPPS (VII) = (V + VI)			**1.141.795,38**		**1.136.414,70**		**5.380,68**	
RESULTADO PREVIDENCIÁRIO (VIII) = (IV - VII)	**62.170.256,00**	**62.170.256,00**	**38.295.694,87**	**23.727.166,38**	**38.301.075,55**	**23.727.166,38**		

Recursos RPPS Arrecadados em Exercícios Anteriores	Previsão Orçamentária
Recursos RPPS Arrecadados em Exercícios Anteriores - Plano Previdenciário	

Reserva Orçamentária do RPPS	Previsão Orçamentária
Reserva Orçamentária do RPPS	**2.461.000,00**
Valor	2.461.000,00

Aportes de Recursos para o Plano Previdenciário do RPPS	Aportes Realizados
Aportes de Recursos para o Plano Previdenciário do RPPS	

Bens e Direitos do RPPS	Período de Referência	
	2019	2018
Bens e Direitos do RPPS	**123.401.518,41**	**75.909.766,56**
Caixa e Equivalentes de Caixa	15.072.685,89	
Investimentos e Aplicações	108.328.832,52	75.909.766,56

Esse documento foi assinado por KAYO FELYPE NACHITAJLER AMADO. Para validar o documento e suas assinaturas acesse https://signer.techcert.com.br/validate/S73S6-WNY27-K7VS9-DQRZU

MUNICÍPIO DE SAO VICENTE - SP

Relatório Resumido da Execução Orçamentária

Orçamentos Fiscal e da Seguridade Social

Demonstrativo das Receitas e Despesas Previdenciárias do RPPS

RREO - Anexo 4 (LRF, Art. 53, inciso II) **4º Bimestre de 2019**

Receitas Previdenciárias - RPPS - Plano Financeiro	Execução da Receita			
	Previsão		Receitas Realizadas	
	Inicial	Atualizada	Até o Bimestre	Até o Bimestre
RECEITAS CORRENTES (IX)	**68.742.139,00**	**68.742.139,00**	**28.549.574,96**	**31.047.162,92**
Receita de Contribuições dos Segurados	**23.366.553,00**	**23.366.553,00**	**9.994.081,64**	**9.951.966,40**
Civil	**22.307.253,00**	**22.307.253,00**	**9.391.028,97**	**9.409.073,85**
Ativo	23.238.153,00	23.238.153,00	9.918.489,69	9.883.888,12
Inativo	1.059.300,00	1.059.300,00	603.052,67	542.892,55
Pensionista	128.400,00	128.400,00	75.591,95	68.078,28
Militar				
Receita de Contribuições Patronais	**44.515.103,00**	**44.515.103,00**	**18.498.217,60**	**18.555.092,68**
Civil	**44.515.103,00**	**44.515.103,00**	**18.498.217,60**	**18.555.092,68**
Ativo	44.515.103,00	44.515.103,00	18.498.217,60	18.555.092,68
Militar				
Receita Patrimonial	**179.000,00**	**179.000,00**	**51.423,34**	**138.924,19**
Receitas de Valores Mobiliários	179.000,00	179.000,00	51.423,34	138.924,19
Outras Receitas Correntes	**670.783,00**	**670.783,00**		**2.394.125,54**
Compensação Previdenciária do RGPS para o RPPS	681.483,00	681.483,00	5.852,38	2.401.179,65
Demais Receitas Correntes	10.700,00	10.700,00	5.852,38	7.054,11
RECEITAS DE CAPITAL (X)				
TOTAL DAS RECEITAS PREVIDENCIÁRIAS RPPS (XI) = (IX + X)	**68.742.139,00**	**68.742.139,00**	**28.549.574,96**	**31.047.162,92**

Esse documento foi assinado por KAYO FELYPE NACHTAJLER AMADO. Para validar o documento e suas assinaturas acesse https://signer.techcert.com.br/validate/S73S6-WNY27-K7VS9-DQRZU

MUNICÍPIO DE SAO VICENTE - SP

Relatório Resumido da Execução Orçamentária

Orçamentos Fiscal e da Seguridade Social

Demonstrativo das Receitas e Despesas Previdenciárias do RPPS

RREO - Anexo 4 (LRF, Art. 53, inciso II) **4º Bimestre de 2019**

Despesas Previdenciárias - RPPS - Plano Financeiro	Execução da Despesa							
	Dotação		Despesas Empenhadas		Despesas Liquidadas		Inscritas em Restos a Pagar não Processados	
	Inicial	Atualizada	Até o Bimestre	Até o Bimestre	Até o Bimestre	Até o Bimestre	Ano	Ano
ADMINISTRAÇÃO (XII)	**7.695.000,00**	**7.795.000,00**	**1.863.940,43**	**1.863.603,03**	**1.592.725,47**	**1.565.769,93**	**271.214,96**	**297.833,10**
Despesas Correntes	4.995.283,00	5.095.283,00	1.852.014,21	1.784.404,85	1.580.799,25	1.541.071,75	271.214,96	243.333,10
Despesas de Capital	2.699.717,00	2.699.717,00	11.926,22	79.198,18	11.926,22	24.698,18		54.500,00
PREVIDÊNCIA (XIII)	**120.758.000,00**	**121.663.000,00**	**70.748.541,93**	**65.973.058,60**	**70.748.541,93**	**65.973.058,60**		
Benefícios - Civil	**120.758.000,00**	**121.663.000,00**	**70.748.541,93**	**65.973.058,60**	**70.748.541,93**	**65.973.058,60**		
Aposentadorias	96.715.695,00	97.345.695,00	58.915.144,31	54.407.770,10	58.915.144,31	54.407.770,10		
Pensões	23.955.695,00	24.230.695,00	11.833.397,62	11.565.288,50	11.833.397,62	11.565.288,50		
Outros Benefícios Previdenciários	86.610,00	86.610,00						
Benefícios - Militar								
Outras Despesas Previdenciárias								
TOTAL DAS DESPESAS PREVIDENCIÁRIAS RPPS (XIV) = (XII + XIII)	**130.914.000,00**	**130.914.000,00**	**72.612.482,36**	**67.836.661,63**	**72.341.267,40**	**67.538.828,53**	**271.214,96**	**297.833,10**
RESULTADO PREVIDENCIÁRIO (XV) = (XI - XIV)	**-62.171.861,00**	**-62.171.861,00**	**-44.062.907,40**	**-36.789.498,71**	**-43.791.692,44**	**-36.491.665,61**		

Aportes de Recursos para o Plano Previdenciário do RPPS	Aportes Realizados
Aportes de Recursos para o Plano Financeiro do RPPS	**39.749.240,10**
Recursos para Cobertura de Insuficiências Financeiras	39.749.240,10

PEDRO LUIS DE FREITAS GOUVEA JUNIOR	MIRIAN CAJAZEIRA VASQUES MARTINS DINIZ	ALEXSANDRO NAKANISHI PERES
Prefeito	SECRETÁRIA DA FAZENDA	ASSESSOR ESPECIAL - SEFAZ
CPF: 026.280.989-38	CPF: 800.800.818-00	CRC: 1SP190968-O/SP

Esse documento foi assinado por KAYO FELYPE NACHTAJLER AMADO. Para validar o documento e suas assinaturas acesse https://signer.techcert.com.br/validate/S73S6-WNY27-K7VS9-DQRZU

MUNICÍPIO DE SAO VICENTE - SP

Relatório Resumido da Execução Orçamentária

Orçamentos Fiscal e da Seguridade Social

Demonstrativo das Receitas e Despesas Previdenciárias do RPPS

RREO - Anexo 4 (LRF, Art. 53, inciso II) **5º Bimestre de 2019**

Receitas Previdenciárias - RPPS - Plano Previdenciário	Execução da Receita			
	Previsão		Receitas Realizadas	
	Inicial	Atualizada	Até o Bimestre/2019	Até o Bimestre/2018
RECEITAS CORRENTES (I)	**62.170.256,00**	**62.170.256,00**	**46.658.239,25**	**30.154.742,36**
Receita de Contribuições dos Segurados	**17.067.548,00**	**17.067.548,00**	**9.109.983,92**	**9.309.630,24**
Civil	**17.067.548,00**	**17.067.548,00**	**9.109.983,92**	**9.309.630,24**
Ativo	17.064.338,00	17.064.338,00	9.109.983,92	9.309.358,04
Inativo	1.284,00	1.284,00		
Pensionista	1.926,00	1.926,00		272,20
Militar				
Receita de Contribuições Patronais	**39.528.903,00**	**39.528.903,00**	**18.227.636,98**	**12.882.749,82**
Civil	**39.528.903,00**	**39.528.903,00**	**18.227.636,98**	**12.882.749,82**
Ativo	39.528.903,00	39.528.903,00	18.227.636,98	12.882.749,82
Militar				
Receita Patrimonial	**5.563.700,00**	**5.563.700,00**	**19.320.612,24**	**7.962.360,30**
Receitas de Valores Mobiliários	5.563.700,00	5.563.700,00	19.320.612,24	7.962.360,30
Outras Receitas Correntes	**10.105,00**	**10.105,00**	**6,11**	**2,00**
Compensação Previdenciária do RGPS para o RPPS	7.490,00	7.490,00		
Demais Receitas Correntes	2.615,00	2.615,00	6,11	2,00
RECEITAS DE CAPITAL (III)				
TOTAL DAS RECEITAS PREVIDENCIÁRIAS - RPPS (IV) = (I + III - II)	**62.170.256,00**	**62.170.256,00**	**46.658.239,25**	**30.154.742,36**

saovicenteoficial prefeiturasv TV Primeira www.saovicente.sp.gov.br
44
Esse documento foi assinado por KAYO FELYPE NACHTAJLER AMADO. Para validar o documento e suas assinaturas acesse https://signer.techcert.com.br/validate/S73S6-WNY27-K7VS9-DQRZU
Prefeitura Municipal de São Vicente

MUNICÍPIO DE SAO VICENTE - SP

Relatório Resumido da Execução Orçamentária

Orçamentos Fiscal e da Seguridade Social

Demonstrativo das Receitas e Despesas Previdenciárias do RPPS

RREO - Anexo 4 (LRF, Art. 53, inciso II) **5º Bimestre de 2019**

Despesas Previdenciárias - RPPS - Plano Previdenciário	Execução da Despesa							
	Dotação		Despesas Empenhadas		Despesas Liquidadas		Inscritas em Restos a Pagar não Processados	
	Inicial	Atualizada	Até o Bimestre/2019	Até o Bimestre/2018	Até o Bimestre/2019	Até o Bimestre/2018	Em 2019	Em 2018
ADMINISTRAÇÃO (V)			**199.024,85**		**194.714,40**		**4.310,45**	
Despesas Correntes			198.553,79		194.243,34		4.310,45	
Despesas de Capital			471,06		471,06			
PREVIDÊNCIA (VI)			**1.277.409,68**		**1.277.409,68**			
Benefícios - Civil			**1.277.409,68**		**1.277.409,68**			
Aposentadorias			779.046,83		779.046,83			
Benefícios - Militar								
Outras Despesas Previdenciárias								
TOTAL DAS DESPESAS PREVIDENCIÁRIAS - RPPS (VII) = (V + VI)			**1.476.434,53**		**1.472.124,08**		**4.310,45**	
RESULTADO PREVIDENCIÁRIO (VIII) = (IV - VII)	**62.170.256,00**	**62.170.256,00**	**45.181.804,72**	**30.154.742,36**	**45.186.115,17**	**30.154.742,36**		

Recursos RPPS Arrecadados em Exercícios Anteriores	Previsão Orçamentária
Recursos RPPS Arrecadados em Exercícios Anteriores - Plano Previdenciário	

Reserva Orçamentária do RPPS	Previsão Orçamentária
Reserva Orçamentária do RPPS	**2.461.000,00**
Valor	2.461.000,00

Aportes de Recursos para o Plano Previdenciário do RPPS	Aportes Realizados
Aportes de Recursos para o Plano Previdenciário do RPPS	

Bens e Direitos do RPPS	Período de Referência	
	2019	2018
Bens e Direitos do RPPS	**130.365.082,44**	**81.553.059,69**
Caixa e Equivalentes de Caixa	15.574.194,80	
Investimentos e Aplicações	114.790.887,64	81.553.059,69

saovicenteoficial prefeiturasv TV Primeira www.saovicente.sp.gov.br
45
Esse documento foi assinado por KAYO FELYPE NACHTAJLER AMADO. Para validar o documento e suas assinaturas acesse https://signer.techcert.com.br/validate/S73S6-WNY27-K7VS9-DQRZU
Prefeitura Municipal de São Vicente

MUNICÍPIO DE SAO VICENTE - SP

Relatório Resumido da Execução Orçamentária

Orçamentos Fiscal e da Seguridade Social

Demonstrativo das Receitas e Despesas Previdenciárias do RPPS

RREO - Anexo 4 (LRF, Art. 53, inciso II) **5º Bimestre de 2019**

Receitas Previdenciárias - RPPS - Plano Financeiro	Execução da Receita			
	Previsão		Receitas Realizadas	
	Inicial	Atualizada	Até o Bimestre	Até o Bimestre
RECEITAS CORRENTES (IX)	**68.742.139,00**	**68.742.139,00**	**35.827.845,94**	**38.177.537,35**
Receita de Contribuições dos Segurados	**23.366.553,00**	**23.366.553,00**	**12.487.867,98**	**12.417.914,48**
Civil	**22.307.253,00**	**22.307.253,00**	**11.719.226,01**	**11.735.256,83**
Ativo	23.238.153,00	23.238.153,00	12.394.792,36	12.330.492,02
Inativo	1.059.300,00	1.059.300,00	768.641,97	682.657,65
Pensionista	128.400,00	128.400,00	93.075,62	87.422,46
Militar				
Receita de Contribuições Patronais	**44.515.103,00**	**44.515.103,00**	**23.094.604,14**	**23.114.077,18**
Civil	**44.515.103,00**	**44.515.103,00**	**23.094.604,14**	**23.114.077,18**
Ativo	44.515.103,00	44.515.103,00	23.094.604,14	23.114.077,18
Militar				
Receita Patrimonial	**179.000,00**	**179.000,00**	**63.544,00**	**190.620,91**
Receitas de Valores Mobiliários	179.000,00	179.000,00	63.544,00	190.620,91
Outras Receitas Correntes	**670.783,00**	**670.783,00**	**173.165,23**	**2.443.612,68**
Compensação Previdenciária do RGPS para o RPPS	681.483,00	681.483,00	181.829,82	2.454.924,78
Demais Receitas Correntes	10.700,00	10.700,00	8.664,59	11.312,10
RECEITAS DE CAPITAL (X)				
TOTAL DAS RECEITAS PREVIDENCIÁRIAS RPPS (XI) = (IX + X)	**68.742.139,00**	**68.742.139,00**	**35.827.845,94**	**38.177.537,35**

Esse documento foi assinado por KAYO FELYPE NACHITAJLER AMADO. Para validar o documento e suas assinaturas acesse https://signer.techcert.com.br/validate/S73S6-WNY27-K7VS9-DQRZU

MUNICÍPIO DE SAO VICENTE - SP

Relatório Resumido da Execução Orçamentária

Orçamentos Fiscal e da Seguridade Social

Demonstrativo das Receitas e Despesas Previdenciárias do RPPS

RREO - Anexo 4 (LRF, Art. 53, inciso II) **5º Bimestre de 2019**

Despesas Previdenciárias - RPPS - Plano Financeiro	Execução da Despesa							
	Dotação		Despesas Empenhadas		Despesas Liquidadas		Inscritas em Restos a Pagar não Processados	
	Inicial	Atualizada	Até o Bimestre	Até o Bimestre	Até o Bimestre	Até o Bimestre	Ano	Ano
ADMINISTRAÇÃO (XII)	**7.695.000,00**	**7.795.000,00**	**2.210.849,29**	**2.188.147,75**	**2.001.085,83**	**2.003.147,04**	**209.763,46**	**185.000,71**
Despesas Correntes	4.995.283,00	5.095.283,00	2.195.244,69	2.108.949,57	1.985.481,23	1.923.948,86	209.763,46	185.000,71
Despesas de Capital	2.699.717,00	2.699.717,00	15.604,60	79.198,18	15.604,60	79.198,18		
PREVIDÊNCIA (XIII)	**120.758.000,00**	**121.663.000,00**	**88.899.421,77**	**82.800.457,04**	**88.899.421,77**	**82.800.457,04**		
Benefícios - Civil	**120.758.000,00**	**121.663.000,00**	**88.899.421,77**	**82.800.457,04**	**88.899.421,77**	**82.800.457,04**		
Aposentadorias	96.715.695,00	97.345.695,00	74.148.676,14	68.316.440,08	74.148.676,14	68.316.440,08		
Pensões	23.955.695,00	24.230.695,00	14.750.745,63	14.484.016,96	14.750.745,63	14.484.016,96		
Outros Benefícios Previdenciários	86.610,00	86.610,00						
Benefícios - Militar								
Outras Despesas Previdenciárias								
TOTAL DAS DESPESAS PREVIDENCIÁRIAS RPPS (XIV) = (XII + XIII)	**130.914.000,00**	**130.914.000,00**	**91.110.271,06**	**84.988.604,79**	**90.900.507,60**	**84.803.604,08**	**209.763,46**	**185.000,71**
RESULTADO PREVIDENCIÁRIO (XV) = (XI - XIV)	**-62.171.861,00**	**-62.171.861,00**	**-55.282.425,12**	**-46.811.067,44**	**-55.072.661,66**	**-46.626.066,73**		

Aportes de Recursos para o Plano Previdenciário do RPPS	Aportes Realizados
Aportes de Recursos para o Plano Financeiro do RPPS	**49.467.608,12**
Recursos para Cobertura de Insuficiências Financeiras	49.467.608,12

PEDRO LUIS DE FREITAS GOUVEA JUNIOR	MIRIAN CAJAZEIRA VASQUES MARTINS DINIZ	ALEXSANDRO NAKANISHI PERES
Prefeito	SECRETÁRIA DA FAZENDA	ASSESSOR ESPECIAL - SEFAZ
CPF: 026.280.989-38	CPF: 800.800.818-00	CRC: 1SP190968-O/SP

saovicenteoficial prefeiturasv TV Primeira www.saovicente.sp.gov.br

Esse documento foi assinado por KAYO FELYPE NACHTAJLER AMADO. Para validar o documento e suas assinaturas acesse https://signer.techcert.com.br/validate/S73S6-WNY27-K7VS9-DQRZU

MUNICÍPIO DE SAO VICENTE - SP

Relatório Resumido da Execução Orçamentária

Orçamentos Fiscal e da Seguridade Social

Demonstrativo das Receitas e Despesas Previdenciárias do RPPS

RREO - Anexo 4 (LRF, Art. 53, inciso II) **6º Bimestre de 2019**

Receitas Previdenciárias - RPPS - Plano Previdenciário	Execução da Receita			
	Previsão		Receitas Realizadas	
	Inicial	Atualizada	Até o Bimestre/2019	Até o Bimestre/2018
RECEITAS CORRENTES (I)	**62.170.256,00**	**62.170.256,00**	**53.942.569,89**	**35.146.822,56**
Receita de Contribuições dos Segurados	**17.067.548,00**	**17.067.548,00**	**12.193.450,36**	**11.856.919,71**
Civil	**17.067.548,00**	**17.067.548,00**	**12.193.450,36**	**11.856.919,71**
Ativo	17.064.338,00	17.064.338,00	12.193.450,36	11.856.647,51
Inativo	1.284,00	1.284,00		
Pensionista	1.926,00	1.926,00		272,20
Militar				
Receita de Contribuições Patronais	**39.528.903,00**	**39.528.903,00**	**18.396.385,30**	**13.475.117,87**
Civil	**39.528.903,00**	**39.528.903,00**	**18.396.385,30**	**13.475.117,87**
Ativo	39.528.903,00	39.528.903,00	18.396.385,30	13.475.117,87
Militar				
Receita Patrimonial	**5.563.700,00**	**5.563.700,00**	**23.352.728,12**	**9.814.782,98**
Receitas de Valores Mobiliários	5.563.700,00	5.563.700,00	23.352.728,12	9.814.782,98
Outras Receitas Correntes	**10.105,00**	**10.105,00**	**6,11**	**2,00**
Compensação Previdenciária do RGPS para o RPPS	7.490,00	7.490,00		
Demais Receitas Correntes	2.615,00	2.615,00	6,11	2,00
RECEITAS DE CAPITAL (III)				
TOTAL DAS RECEITAS PREVIDENCIÁRIAS - RPPS (IV) = (I + III - II)	**62.170.256,00**	**62.170.256,00**	**53.942.569,89**	**35.146.822,56**

Esse documento foi assinado por KAYO FELYPE NACHTAJLER AMADO. Para validar o documento e suas assinaturas acesse https://signer.techcert.com.br/validate/S73S6-WNY27-K7VS9-DQRZU

MUNICÍPIO DE SAO VICENTE - SP

Relatório Resumido da Execução Orçamentária

Orçamentos Fiscal e da Seguridade Social

Demonstrativo das Receitas e Despesas Previdenciárias do RPPS

RREO - Anexo 4 (LRF, Art. 53, inciso II) **6º Bimestre de 2019**

Despesas Previdenciárias - RPPS - Plano Previdenciário	Execução da Despesa							
	Dotação		Despesas Empenhadas		Despesas Liquidadas		Inscritas em Restos a Pagar não Processados	
	Inicial	Atualizada	Até o Bimestre/2019	Até o Bimestre/2018	Até o Bimestre/2019	Até o Bimestre/2018	Em 2019	Em 2018
ADMINISTRAÇÃO (V)			**252.153,44**		**250.580,74**		**1.572,70**	
Despesas Correntes			251.682,38		250.109,68		1.572,70	
Despesas de Capital			471,06		471,06			
PREVIDÊNCIA (VI)			**1.660.821,11**		**1.660.821,11**			
Benefícios - Civil			**1.660.821,11**		**1.660.821,11**			
Aposentadorias			1.043.982,68		1.043.982,68			
Benefícios - Militar								
Outras Despesas Previdenciárias								
TOTAL DAS DESPESAS PREVIDENCIÁRIAS - RPPS (VII) = (V + VI)			**1.912.974,55**		**1.911.401,85**		**1.572,70**	
RESULTADO PREVIDENCIÁRIO (VIII) = (IV - VII)	**62.170.256,00**	**62.170.256,00**	**52.029.595,34**	**35.146.822,56**	**52.031.168,04**	**35.146.822,56**		

Recursos RPPS Arrecadados em Exercícios Anteriores	Previsão Orçamentária
Recursos RPPS Arrecadados em Exercícios Anteriores - Plano Previdenciário	

Reserva Orçamentária do RPPS	Previsão Orçamentária
Reserva Orçamentária do RPPS	**2.461.000,00**
Valor	2.461.000,00

Aportes de Recursos para o Plano Previdenciário do RPPS	Aportes Realizados
Aportes de Recursos para o Plano Previdenciário do RPPS	

Bens e Direitos do RPPS	Período de Referência	
	2019	2018
Bens e Direitos do RPPS	**133.493.391,74**	**85.190.420,70**
Caixa e Equivalentes de Caixa	17.207.367,48	
Investimentos e Aplicações	116.286.024,26	85.190.420,70

saovicenteoficial prefeiturasv TV Primeira www.saovicente.sp.gov.br
49
Esse documento foi assinado por KAYO FELYPE NACHTAJLER AMADO. Para validar o documento e suas assinaturas acesse https://signer.techcert.com.br/validate/S73S6-WNY27-K7VS9-DQRZU
Prefeitura Municipal de São Vicente

MUNICÍPIO DE SAO VICENTE - SP

Relatório Resumido da Execução Orçamentária

Orçamentos Fiscal e da Seguridade Social

Demonstrativo das Receitas e Despesas Previdenciárias do RPPS

RREO - Anexo 4 (LRF, Art. 53, inciso II) **6º Bimestre de 2019**

Receitas Previdenciárias - RPPS - Plano Financeiro	Execução da Receita			
	Previsão		Receitas Realizadas	
	Inicial	Atualizada	Até o Bimestre	Até o Bimestre
RECEITAS CORRENTES (IX)	**68.742.139,00**	**68.742.139,00**	**45.128.432,82**	**47.364.020,92**
Receita de Contribuições dos Segurados	**23.366.553,00**	**23.366.553,00**	**15.765.180,40**	**15.639.137,93**
Civil	**22.307.253,00**	**22.307.253,00**	**14.746.358,87**	**14.743.465,05**
Ativo	23.238.153,00	23.238.153,00	15.646.288,03	15.524.797,05
Inativo	1.059.300,00	1.059.300,00	1.018.821,53	895.672,88
Pensionista	128.400,00	128.400,00	118.892,37	114.340,88
Militar				
Receita de Contribuições Patronais	**44.515.103,00**	**44.515.103,00**	**29.062.879,14**	**29.061.363,64**
Civil	**44.515.103,00**	**44.515.103,00**	**29.062.879,14**	**29.061.363,64**
Ativo	44.515.103,00	44.515.103,00	29.062.879,14	29.061.363,64
Militar				
Receita Patrimonial	**179.000,00**	**179.000,00**	**72.528,69**	**205.968,94**
Receitas de Valores Mobiliários	179.000,00	179.000,00	72.528,69	205.968,94
Outras Receitas Correntes	**670.783,00**	**670.783,00**	**219.166,14**	**2.443.612,68**
Compensação Previdenciária do RGPS para o RPPS	681.483,00	681.483,00	227.844,59	2.457.550,41
Demais Receitas Correntes	10.700,00	10.700,00	8.678,45	13.937,73
RECEITAS DE CAPITAL (X)				
TOTAL DAS RECEITAS PREVIDENCIÁRIAS RPPS (XI) = (IX + X)	**68.742.139,00**	**68.742.139,00**	**45.128.432,82**	**47.364.020,92**

Esse documento foi assinado por KAYO FELYPE NACHTAJLER AMADO. Para validar o documento e suas assinaturas acesse https://signer.techcert.com.br/validate/S73S6-WNY27-K7VS9-DQRZU

MUNICÍPIO DE SAO VICENTE - SP

Relatório Resumido da Execução Orçamentária

Orçamentos Fiscal e da Seguridade Social

Demonstrativo das Receitas e Despesas Previdenciárias do RPPS

RREO - Anexo 4 (LRF, Art. 53, inciso II) **6º Bimestre de 2019**

Despesas Previdenciárias - RPPS - Plano Financeiro	Execução da Despesa							
	Dotação		Despesas Empenhadas		Despesas Liquidadas		Inscritas em Restos a Pagar não Processados	
	Inicial	Atualizada	Até o Bimestre	Até o Bimestre	Até o Bimestre	Até o Bimestre	Ano	Ano
ADMINISTRAÇÃO (XII)	**7.695.000,00**	**7.865.000,00**	**2.707.840,64**	**2.560.731,43**	**2.653.198,61**	**2.501.246,98**	**54.642,03**	**59.484,45**
Despesas Correntes	4.995.283,00	5.165.283,00	2.692.236,04	2.473.603,25	2.637.594,01	2.422.048,80	54.642,03	51.554,45
Despesas de Capital	2.699.717,00	2.699.717,00	15.604,60	87.128,18	15.604,60	79.198,18		7.930,00
PREVIDÊNCIA (XIII)	**120.758.000,00**	**121.663.000,00**	**112.041.330,54**	**103.918.756,28**	**112.041.330,54**	**103.918.756,28**		
Benefícios - Civil	**120.758.000,00**	**121.663.000,00**	**112.041.330,54**	**103.918.756,28**	**112.041.330,54**	**103.918.756,28**		
Aposentadorias	96.715.695,00	97.345.695,00	93.601.337,40	85.813.609,24	93.601.337,40	85.813.609,24		
Pensões	23.955.695,00	24.230.695,00	18.439.993,14	18.105.147,04	18.439.993,14	18.105.147,04		
Outros Benefícios Previdenciários	86.610,00	86.610,00						
Benefícios - Militar								
Outras Despesas Previdenciárias								
TOTAL DAS DESPESAS PREVIDENCIÁRIAS RPPS (XIV) = (XII + XIII)	**130.914.000,00**	**130.914.000,00**	**114.749.171,18**	**106.479.487,71**	**114.694.529,15**	**106.420.003,26**	**54.642,03**	**59.484,45**
RESULTADO PREVIDENCIÁRIO (XV) = (XI - XIV)	**-62.171.861,00**	**-62.171.861,00**	**-69.620.738,36**	**-59.115.466,79**	**-69.566.096,33**	**-59.055.982,34**		

Aportes de Recursos para o Plano Previdenciário do RPPS	Aportes Realizados
Aportes de Recursos para o Plano Financeiro do RPPS	**62.457.149,47**
Recursos para Cobertura de Insuficiências Financeiras	62.457.149,47

PEDRO LUIS DE FREITAS GOUVEA JUNIOR	MIRIAN CAJAZEIRA VASQUES MARTINS DINIZ	ALEXSANDRO NAKANISHI PERES
Prefeito	SECRETÁRIA DA FAZENDA	ASSESSOR ESPECIAL - SEFAZ
CPF: 026.280.989-38	CPF: 800.800.818-00	CRC: 1SP190968-O/SP

saovicenteoficial prefeiturasv TV Primeira www.saovicente.sp.gov.br
51
Esse documento foi assinado por KAYO FELYPE NACHTAJLER AMADO. Para validar o documento e suas assinaturas acesse https://signer.techcert.com.br/validate/S73S6-WNY27-K7VS9-DQRZU
Prefeitura Oficial de São Vicente

PREFEITURA MUNICIPAL DE SÃO VICENTE

Relatório Resumido da Execução Orçamentária

Orçamentos Fiscal e da Seguridade Social

Demonstrativo dos Resultados Primário e Nominal

RREO - ANEXO 6 (LRF, art 53, inciso III) **1º Bimestre de 2019**

ACIMA DA LINHA		
Receitas Primárias	**Previsão Atualizada**	**Até o Bimestre/2019 Receitas Realizadas (a)**
RECEITAS CORRENTES (I)	**987.600.000,00**	**178.577.091,18**
Impostos, Taxas e Contribuições de Melhoria	**358.774.000,00**	**80.506.852,24**
IPTU	185.500.000,00	44.668.452,64
ISS	48.210.000,00	7.554.476,34
ITBI	13.220.000,00	3.066.685,21
IRRF	30.800.000,00	5.448.641,56
Outros Impostos, Taxas e Contribuições de Melhoria	81.044.000,00	19.768.596,49
Contribuições	**17.120.000,00**	**3.657.572,56**
Receita Patrimonial	**5.030.000,00**	**531.445,89**
Aplicações Financeiras (II)	4.750.000,00	531.445,89
Outras Receitas Patrimoniais	280.000,00	
Transferências Correntes	**582.284.000,00**	**90.983.621,50**
Cota-Parte do FPM	66.250.000,00	11.113.810,06
Cota-Parte do ICMS	75.200.000,00	12.889.717,19
Cota-Parte do IPVA	27.200.000,00	12.450.326,15
Cota-Parte do ITR	8.000,00	271,63
Transferências da LC 87/1996	320.000,00	
Transferências do FUNDEB	181.970.000,00	36.304.950,82
Outras Transferências Correntes	231.336.000,00	18.224.545,65
Demais Receitas Correntes	**24.392.000,00**	**2.897.598,99**
Outras Receitas Financeiras (III)	1.120.000,00	895.802,62
Receitas Correntes Restantes	23.272.000,00	2.001.796,37
RECEITAS PRIMÁRIAS CORRENTES (IV) = (I - II - III)	**981.730.000,00**	**177.149.842,67**
RECEITAS DE CAPITAL (V)	**64.200.000,00**	**2.928.855,60**
Operações de Crédito (VI)	**1.000.000,00**	
Alienação de Bens		
Transferências de Capital	**63.200.000,00**	**2.928.855,60**
Convênios	58.700.000,00	2.928.855,60
Outras Transferências de Capital	4.500.000,00	
Outras Receitas de Capital		
RECEITAS PRIMÁRIAS DE CAPITAL (XI) = (V - VI - VII - VIII - IX - X)	**63.200.000,00**	**2.928.855,60**
RECEITA PRIMÁRIA TOTAL (XII) = (IV + XI)	**1.044.930.000,00**	**180.078.698,27**

Despesas Primárias	Dotação Atualizada	Até o Bimestre/2019					
		Despesas Empenhadas	Despesas Liquidadas	Despesas Pagas (a)	RP Processados Pagos (b)	Restos a Pagar não Processados	
						Liquidados	Pagos (c)
DESPESAS CORRENTES (XIII)	**846.869.500,00**	**257.269.345,70**	**100.086.658,57**	**85.130.825,47**			
Pessoal e Encargos Sociais	341.032.000,00	53.709.346,71	53.579.688,72	52.854.663,42			
Juros e Encargos da Dívida (XIV)	3.000.000,00	1.830.578,80	923.117,09	922.309,96			
Outras Despesas Correntes	502.837.500,00	201.729.420,19	45.583.852,76	31.353.852,09			
DESPESAS PRIMÁRIAS CORRENTES (XV) = (XIII - XIV)	**843.869.500,00**	**255.438.766,90**	**99.163.541,48**	**84.208.515,51**			
DESPESAS DE CAPITAL (XVI)	**106.973.500,00**	**17.946.837,67**	**5.517.631,23**	**5.148.918,52**			
Investimentos	84.217.500,00	8.618.224,17	2.441.096,42	2.278.971,99			
Inversões Financeiras	**1.240.000,00**	**84.069,50**	**4,00**	**3,00**			
Concessão de Empréstimos e Financiamentos (XVII)	1.120.000,00	84.069,50	4,00	3,00			
Demais Inversões Financeiras	120.000,00						
Amortização da Dívida (XX)	21.516.000,00	9.244.544,00	3.076.530,81	2.869.943,53			
DESPESAS PRIMÁRIAS DE CAPITAL (XXI) = (XVI - XVII - XVIII - XIX - XX)	**84.337.500,00**	**8.618.224,17**	**2.441.096,42**	**2.278.971,99**			
RESERVA DE CONTINGÊNCIA (XXII)	**8.303.000,00**						
DESPESA PRIMÁRIA TOTAL (XXIII) = (XV + XXI + XXII)	**936.510.000,00**	**264.056.991,07**	**101.604.637,90**	**86.487.487,50**			
RESULTADO PRIMÁRIO - Acima da Linha (XXIV) = (XIIa - (XXIIIa +XXIIIb + XXIIIc))							**93.591.210,77**

Meta Fiscal para o Resultado Primário	Valor Corrente
Meta fixada no Anexo de Metas Fiscais da LDO para o exercício de referência	**20.981.000,00**

Juros Nominais	Até o Bimestre/2019 Valor Incorrido
Juros Nominais	
JUROS E ENCARGOS ATIVOS (XXV)	531.445,89
JUROS E ENCARGOS PASSIVOS (XXVI)	583.884,30
RESULTADO NOMINAL - Acima da Linha (XXVII) = XXIV + (XXV - XXVI)	**93.538.772,36**

Meta Fiscal para o Resultado Nominal	Valor Corrente
Meta fixada no Anexo de Metas Fiscais da LDO para o exercício de referência	**-7.000.000,00**

Esse documento foi assinado por KAYO FELYPE NACHTAJLER AMADO. Para validar o documento e suas assinaturas acesse https://signer.techcert.com.br/validate/S73S6-WNY27-K7VS9-DQRZU

PREFEITURA MUNICIPAL DE SÃO VICENTE

Relatório Resumido da Execução Orçamentária

Orçamentos Fiscal e da Seguridade Social

Demonstrativo dos Resultados Primário e Nominal

RREO - ANEXO 6 (LRF, art 53, inciso III) **1º Bimestre de 2019**

ABAIXO DA LINHA		
Cálculo do Resultado Nominal	Saldo	
	Em 31/Dez/2018 (a)	Até o Bimestre/2019 (b)
DÍVIDA CONSOLIDADA (XXVIII)	**134.637.150,88**	**132.161.543,94**
DEDUÇÕES (XXIX)	**14.437,18**	**14.437,18**
Disponibilidade de Caixa		
Disponibilidade de Caixa Bruta	104.229.640,79	121.940.814,45
(-) Restos a Pagar Processados (XXX)	203.284.704,70	145.904.555,49
Demais Haveres Financeiros	**14.437,18**	**14.437,18**
DÍVIDA CONSOLIDADA LÍQUIDA (XXXI) = (XXVIII - XXIX)	**134.622.713,70**	**132.147.106,76**
RESULTADO NOMINAL - Abaixo da Linha (XXXII) = (XXXIa - XXXIb)		**-2.475.606,94**

Ajuste Metodológico	Até o Bimestre/2019
VARIAÇÃO SALDO RPP = (XXXIII) = (XXXa - XXXb)	57.380.149,21
RECEITA DE ALIENAÇÃO DE INVESTIMENTOS PERMANENTES (IX)	
PASSIVOS RECONHECIDOS NA DC (XXXIV)	
VARIAÇÃO CAMBIAL (XXXV)	
PAGAMENTO DE PRECATÓRIOS INTEGRANTES DA DC (XXXVI)	
OUTROS AJUSTES (XXXVII)	
RESULTADO NOMINAL AJUSTADO - Abaixo da Linha (XXXVIII) = (XXXII - XXXIII - IX + XXXIV + XXXV - XXXVI + XXXVII)	**-59.855.756,15**
RESULTADO PRIMÁRIO - Abaixo da Linha (XXXIX) = XXXVIII - (XXV - XXVI)	**-1.115.330,19**

Informações Adicionais	Previsão Orçamentária
Recursos Arrecadados em Exercícios Anteriores - RPPS	
Superávit Financeiro Utilizado para Abertura e Reabertura de Créditos Adicionais	
Reserva Orçamentária do RPPS	

PEDRO LUIS DE FREITAS GOUVEA JUNIOR	MIRIAN CAJAZEIRA VASQUES MARTINS DINIZ	ALEXSANDRO NAKANISHI PERES
Prefeito	SECRETÁRIA DA FAZENDA	ASSESSOR ESPECIAL - SEFAZ
CPF: 026.280.989-38	CPF: 800.800.818-00	CRC: 1SP190968-O/SP

Esse documento foi assinado por KAYO FELYPE NACHTAJLER AMADO. Para validar o documento e suas assinaturas acesse https://signer.techcert.com.br/validate/S73S6-WNY27-K7VS9-DQRZU

PREFEITURA MUNICIPAL DE SÃO VICENTE

Relatório Resumido da Execução Orçamentária

Orçamentos Fiscal e da Seguridade Social

Demonstrativo dos Resultados Primário e Nominal

RREO - ANEXO 6 (LRF, art 53, inciso III) **2º Bimestre de 2019**

ACIMA DA LINHA			
Receitas Primárias	Previsão Atualizada	Até o Bimestre/2019	
		Receitas Realizadas (a)	
RECEITAS CORRENTES (I)	**987.600.000,00**		**313.869.333,70**
Impostos, Taxas e Contribuições de Melhoria	**358.774.000,00**		**128.924.130,08**
IPTU	185.500.000,00		69.554.316,85
ISS	48.210.000,00		14.379.674,13
ITBI	13.220.000,00		5.083.991,63
IRRF	30.800.000,00		9.825.227,33
Outros Impostos, Taxas e Contribuições de Melhoria	81.044.000,00		30.080.920,14
Contribuições	**17.120.000,00**		**6.468.409,76**
Receita Patrimonial	**5.030.000,00**		**1.049.983,94**
Aplicações Financeiras (II)	4.750.000,00		1.049.665,05
Outras Receitas Patrimoniais	280.000,00		318,89
Transferências Correntes	**582.284.000,00**		**171.300.681,95**
Cota-Parte do FPM	66.250.000,00		19.719.324,48
Cota-Parte do ICMS	75.200.000,00		26.365.975,03
Cota-Parte do IPVA	27.200.000,00		17.062.462,69
Cota-Parte do ITR	8.000,00		271,63
Transferências da LC 87/1996	320.000,00		
Transferências do FUNDEB	181.970.000,00		67.043.606,20
Outras Transferências Correntes	231.336.000,00		41.109.041,92
Demais Receitas Correntes	**24.392.000,00**		**6.126.127,97**
Outras Receitas Financeiras (III)	1.120.000,00		1.097.975,90
Receitas Correntes Restantes	23.272.000,00		5.028.152,07
RECEITAS PRIMÁRIAS CORRENTES (IV) = (I - II - III)	**981.730.000,00**		**311.721.692,75**
RECEITAS DE CAPITAL (V)	**64.200.000,00**		**4.515.988,04**
Operações de Crédito (VI)	**1.000.000,00**		
Alienação de Bens			
Transferências de Capital	**63.200.000,00**		**4.515.988,04**
Convênios	58.700.000,00		4.365.988,04
Outras Transferências de Capital	4.500.000,00		150.000,00
Outras Receitas de Capital			
RECEITAS PRIMÁRIAS DE CAPITAL (XI) = (V - VI - VII - VIII - IX - X)	**63.200.000,00**		**4.515.988,04**
RECEITA PRIMÁRIA TOTAL (XII) = (IV + XI)	**1.044.930.000,00**		**316.237.680,79**

Despesas Primárias	Dotação Atualizada	Até o Bimestre/2019					
		Despesas Empenhadas	Despesas Liquidadas	Despesas Pagas (a)	RP Processados Pagos (b)	Restos a Pagar não Processados	
						Liquidados	Pagos (c)
DESPESAS CORRENTES (XIII)	**850.006.500,00**	**345.197.552,60**	**209.939.088,78**	**190.198.650,26**			
Pessoal e Encargos Sociais	340.622.000,00	105.271.736,54	105.271.736,54	102.445.287,31			
Juros e Encargos da Dívida (XIV)	7.425.000,00	5.298.982,12	4.467.705,00	4.172.441,18			
Outras Despesas Correntes	501.959.500,00	234.626.833,94	100.199.647,24	83.580.921,77			
DESPESAS PRIMÁRIAS CORRENTES (XV) = (XIII - XIV)	**842.581.500,00**	**339.898.570,48**	**205.471.383,78**	**186.026.209,08**			
DESPESAS DE CAPITAL (XVI)	**103.836.500,00**	**28.069.817,38**	**13.177.317,65**	**10.910.582,26**			
Investimentos	81.080.500,00	12.524.405,63	5.792.205,32	4.022.044,16			
Inversões Financeiras	**1.240.000,00**	**84.075,50**	**8,00**	**7,00**			
Concessão de Empréstimos e Financiamentos (XVII)	1.120.000,00	84.075,50	8,00	7,00			
Demais Inversões Financeiras	120.000,00						
Amortização da Dívida (XX)	21.516.000,00	15.461.336,25	7.385.104,33	6.888.531,10			
DESPESAS PRIMÁRIAS DE CAPITAL (XXI) = (XVI - XVII - XVIII - XIX - XX)	**81.200.500,00**	**12.524.405,63**	**5.792.205,32**	**4.022.044,16**			
RESERVA DE CONTINGÊNCIA (XXII)	**8.303.000,00**						
DESPESA PRIMÁRIA TOTAL (XXIII) = (XV + XXI + XXII)	**932.085.000,00**	**352.422.976,11**	**211.263.589,10**	**190.048.253,24**			
RESULTADO PRIMÁRIO - Acima da Linha (XXIV) = (XIIa - (XXIIIa +XXIIIb + XXIIIc))							**126.189.427,55**

Meta Fiscal para o Resultado Primário	Valor Corrente
Meta fixada no Anexo de Metas Fiscais da LDO para o exercício de referência	**20.981.000,00**

Juros Nominais	Até o Bimestre/2019
	Valor Incorrido
Juros Nominais	
JUROS E ENCARGOS ATIVOS (XXV)	1.049.665,05
JUROS E ENCARGOS PASSIVOS (XXVI)	984.664,32
RESULTADO NOMINAL - Acima da Linha (XXVII) = XXIV + (XXV - XXVI)	**126.254.428,28**

Meta Fiscal para o Resultado Nominal	Valor Corrente
Meta fixada no Anexo de Metas Fiscais da LDO para o exercício de referência	**-7.000.000,00**

Esse documento foi assinado por KAYO FELYPE NACHTAJLER AMADO. Para validar o documento e suas assinaturas acesse https://signer.techcert.com.br/validate/S73S6-WNY27-K7VS9-DQRZU

PREFEITURA MUNICIPAL DE SÃO VICENTE

Relatório Resumido da Execução Orçamentária

Orçamentos Fiscal e da Seguridade Social

Demonstrativo dos Resultados Primário e Nominal

RREO - ANEXO 6 (LRF, art 53, inciso III) **2º Bimestre de 2019**

ABAIXO DA LINHA		
Cálculo do Resultado Nominal	Saldo	
	Em 31/Dez/2018 (a)	Até o Bimestre/2019 (b)
DÍVIDA CONSOLIDADA (XXVIII)	**134.637.150,88**	**129.938.520,39**
DEDUÇÕES (XXIX)	**14.437,18**	**14.437,18**
Disponibilidade de Caixa		
Disponibilidade de Caixa Bruta	104.229.640,79	116.737.997,92
(-) Restos a Pagar Processados (XXX)	203.284.704,70	134.778.565,75
Demais Haveres Financeiros	**14.437,18**	**14.437,18**
DÍVIDA CONSOLIDADA LÍQUIDA (XXXI) = (XXVIII - XXIX)	**134.622.713,70**	**129.924.083,21**
RESULTADO NOMINAL - Abaixo da Linha (XXXII) = (XXXIa - XXXIb)		**-4.698.630,49**

Ajuste Metodológico	Até o Bimestre/2019
VARIAÇÃO SALDO RPP = (XXXIII) = (XXXa - XXXb)	68.506.138,95
RECEITA DE ALIENAÇÃO DE INVESTIMENTOS PERMANENTES (IX)	
PASSIVOS RECONHECIDOS NA DC (XXXIV)	
VARIAÇÃO CAMBIAL (XXXV)	
PAGAMENTO DE PRECATÓRIOS INTEGRANTES DA DC (XXXVI)	
OUTROS AJUSTES (XXXVII)	
RESULTADO NOMINAL AJUSTADO - Abaixo da Linha (XXXVIII) = (XXXII - XXXIII - IX + XXXIV + XXXV - XXXVI + XXXVII)	**-73.204.769,44**
RESULTADO PRIMÁRIO - Abaixo da Linha (XXXIX) = XXXVIII - (XXV - XXVI)	**-2.034.329,37**

Informações Adicionais	Previsão Orçamentária
Recursos Arrecadados em Exercícios Anteriores - RPPS	
Superávit Financeiro Utilizado para Abertura e Reabertura de Créditos Adicionais	
Reserva Orçamentária do RPPS	

PEDRO LUIS DE FREITAS GOUVEA JUNIOR	MIRIAN CAJAZEIRA VASQUES MARTINS DINIZ	ALEXSANDRO NAKANISHI PERES
Prefeito	SECRETÁRIA DA FAZENDA	ASSESSOR ESPECIAL - SEFAZ
CPF: 026.280.989-38	CPF: 800.800.818-00	CRC: 1SP190968-O/SP

Esse documento foi assinado por KAYO FELYPE NACHTAJLER AMADO. Para validar o documento e suas assinaturas acesse https://signer.techcert.com.br/validate/S73S6-WNY27-K7VS9-DQRZU

São Vicente

PREFEITURA MUNICIPAL DE SÃO VICENTE

Relatório Resumido da Execução Orçamentária

Orçamentos Fiscal e da Seguridade Social

Demonstrativo dos Resultados Primário e Nominal

RREO - ANEXO 6 (LRF, art 53, inciso III) **3º Bimestre de 2019**

ACIMA DA LINHA		
Receitas Primárias	**Previsão Atualizada**	**Até o Bimestre/2019 Receitas Realizadas (a)**
RECEITAS CORRENTES (I)	**987.600.000,00**	**438.484.288,47**
Impostos, Taxas e Contribuições de Melhoria	**358.774.000,00**	**179.626.739,56**
IPTU	185.500.000,00	94.461.793,63
ISS	48.210.000,00	22.823.419,43
ITBI	13.220.000,00	7.183.056,23
IRRF	30.800.000,00	14.637.418,59
Outros Impostos, Taxas e Contribuições de Melhoria	81.044.000,00	40.521.051,68
Contribuições	**17.120.000,00**	**9.402.155,21**
Receita Patrimonial	**5.030.000,00**	**1.431.100,09**
Aplicações Financeiras (II)	4.750.000,00	1.430.781,20
Outras Receitas Patrimoniais	280.000,00	318,89
Transferências Correntes	**582.284.000,00**	**238.852.337,77**
Cota-Parte do FPM	66.250.000,00	29.468.836,84
Cota-Parte do ICMS	75.200.000,00	37.255.828,36
Cota-Parte do IPVA	27.200.000,00	19.323.281,51
Cota-Parte do ITR	8.000,00	275,63
Transferências da LC 87/1996	320.000,00	
Transferências do FUNDEB	181.970.000,00	91.243.641,04
Outras Transferências Correntes	231.336.000,00	61.560.474,39
Demais Receitas Correntes	**24.392.000,00**	**9.171.955,84**
Outras Receitas Financeiras (III)	1.120.000,00	1.214.475,35
Receitas Correntes Restantes	23.272.000,00	7.957.480,49
RECEITAS PRIMÁRIAS CORRENTES (IV) = (I - II - III)	**981.730.000,00**	**435.839.031,92**
RECEITAS DE CAPITAL (V)	**64.200.000,00**	**5.333.140,34**
Operações de Crédito (VI)	**1.000.000,00**	
Alienação de Bens		
Transferências de Capital	**63.200.000,00**	**5.333.140,34**
Convênios	58.700.000,00	5.055.140,34
Outras Transferências de Capital	4.500.000,00	278.000,00
Outras Receitas de Capital		
RECEITAS PRIMÁRIAS DE CAPITAL (XI) = (V - VI - VII - VIII - IX - X)	**63.200.000,00**	**5.333.140,34**
RECEITA PRIMÁRIA TOTAL (XII) = (IV + XI)	**1.044.930.000,00**	**441.172.172,26**

Despesas Primárias	Dotação Atualizada	Até o Bimestre/2019					
		Despesas Empenhadas	Despesas Liquidadas	Despesas Pagas (a)	RP Processados Pagos (b)	Restos a Pagar não Processados	
						Liquidados	Pagos (c)
DESPESAS CORRENTES (XIII)	**844.688.500,00**	**437.616.666,11**	**326.355.078,71**	**298.085.971,51**			
Pessoal e Encargos Sociais	340.969.000,00	157.887.802,34	157.887.802,30	154.682.642,18			
Juros e Encargos da Dívida (XIV)	12.375.000,00	12.116.191,05	11.534.568,98	8.935.692,97			
Outras Despesas Correntes	491.344.500,00	267.612.672,72	156.932.707,43	134.467.636,36			
DESPESAS PRIMÁRIAS CORRENTES (XV) = (XIII - XIV)	**832.313.500,00**	**425.500.475,06**	**314.820.509,73**	**289.150.278,54**			
DESPESAS DE CAPITAL (XVI)	**117.451.500,00**	**53.997.627,92**	**25.857.356,64**	**19.074.830,99**			
Investimentos	86.880.500,00	26.082.742,68	8.955.428,92	6.818.928,71			
Inversões Financeiras	**1.240.000,00**	**84.075,50**	**10,00**	**7,00**			
Concessão de Empréstimos e Financiamentos (XVII)	1.120.000,00	84.075,50	10,00	7,00			
Demais Inversões Financeiras	120.000,00						
Amortização da Dívida (XX)	29.331.000,00	27.830.809,74	16.901.917,72	12.255.895,28			
DESPESAS PRIMÁRIAS DE CAPITAL (XXI) = (XVI - XVII - XVIII - XIX - XX)	**87.000.500,00**	**26.082.742,68**	**8.955.428,92**	**6.818.928,71**			
RESERVA DE CONTINGÊNCIA (XXII)							
DESPESA PRIMÁRIA TOTAL (XXIII) = (XV + XXI + XXII)	**919.314.000,00**	**451.583.217,74**	**323.775.938,65**	**295.969.207,25**			
RESULTADO PRIMÁRIO - Acima da Linha (XXIV) = (XIIa - (XXIIIa +XXIIIb + XXIIIc))							**145.202.965,01**

Meta Fiscal para o Resultado Primário	Valor Corrente
Meta fixada no Anexo de Metas Fiscais da LDO para o exercício de referência	**20.981.000,00**

Juros Nominais	Até o Bimestre/2019 Valor Incorrido
Juros Nominais	
JUROS E ENCARGOS ATIVOS (XXV)	1.430.781,20
JUROS E ENCARGOS PASSIVOS (XXVI)	1.192.679,65
RESULTADO NOMINAL - Acima da Linha (XXVII) = XXIV + (XXV - XXVI)	**145.441.066,56**

Meta Fiscal para o Resultado Nominal	Valor Corrente
Meta fixada no Anexo de Metas Fiscais da LDO para o exercício de referência	**-7.000.000,00**

Esse documento foi assinado por KAYO FELYPE NACHTAJLER AMADO. Para validar o documento e suas assinaturas acesse https://signer.techcert.com.br/validate/S73S6-WNY27-K7VS9-DQRZU

PREFEITURA MUNICIPAL DE SÃO VICENTE

Relatório Resumido da Execução Orçamentária

Orçamentos Fiscal e da Seguridade Social

Demonstrativo dos Resultados Primário e Nominal

RREO - ANEXO 6 (LRF, art 53, inciso III) **3º Bimestre de 2019**

ABAIXO DA LINHA		
Cálculo do Resultado Nominal	Saldo	
	Em 31/Dez/2018 (a)	Até o Bimestre/2019 (b)
DÍVIDA CONSOLIDADA (XXVIII)	**134.637.150,88**	**127.748.922,29**
DEDUÇÕES (XXIX)	**14.437,18**	**14.437,18**
Disponibilidade de Caixa		
Disponibilidade de Caixa Bruta	104.229.640,79	101.584.567,00
(-) Restos a Pagar Processados (XXX)	203.284.704,70	133.321.314,05
Demais Haveres Financeiros	**14.437,18**	**14.437,18**
DÍVIDA CONSOLIDADA LÍQUIDA (XXXI) = (XXVIII - XXIX)	**134.622.713,70**	**127.734.485,11**
RESULTADO NOMINAL - Abaixo da Linha (XXXII) = (XXXIa - XXXIb)		**-6.888.228,59**

Ajuste Metodológico	Até o Bimestre/2019
VARIAÇÃO SALDO RPP = (XXXIII) = (XXXa - XXXb)	69.963.390,65
RECEITA DE ALIENAÇÃO DE INVESTIMENTOS PERMANENTES (IX)	
PASSIVOS RECONHECIDOS NA DC (XXXIV)	
VARIAÇÃO CAMBIAL (XXXV)	
PAGAMENTO DE PRECATÓRIOS INTEGRANTES DA DC (XXXVI)	
OUTROS AJUSTES (XXXVII)	
RESULTADO NOMINAL AJUSTADO - Abaixo da Linha (XXXVIII) = (XXXII - XXXIII - IX + XXXIV + XXXV - XXXVI + XXXVII)	**-76.851.619,24**
RESULTADO PRIMÁRIO - Abaixo da Linha (XXXIX) = XXXVIII - (XXV - XXVI)	**-2.623.460,85**

Informações Adicionais	Previsão Orçamentária
Recursos Arrecadados em Exercícios Anteriores - RPPS	
Superávit Financeiro Utilizado para Abertura e Reabertura de Créditos Adicionais	
Reserva Orçamentária do RPPS	

PEDRO LUIS DE FREITAS GOUVEA JUNIOR	MIRIAN CAJAZEIRA VASQUES MARTINS DINIZ	ALEXSANDRO NAKANISHI PERES
Prefeito	SECRETÁRIA DA FAZENDA	ASSESSOR ESPECIAL - SEFAZ
CPF: 026.280.989-38	CPF: 800.800.818-00	CRC: 1SP190968-O/SP

Esse documento foi assinado por KAYO FELYPE NACHTAJLER AMADO. Para validar o documento e suas assinaturas acesse https://signer.techcert.com.br/validate/S73S6-WNY27-K7VS9-DQRZU

PREFEITURA MUNICIPAL DE SÃO VICENTE

Relatório Resumido da Execução Orçamentária

Orçamentos Fiscal e da Seguridade Social

Demonstrativo dos Resultados Primário e Nominal

RREO - ANEXO 6 (LRF, art 53, inciso III) **4º Bimestre de 2019**

ACIMA DA LINHA			
Receitas Primárias	Previsão Atualizada	Até o Bimestre/2019	
		Receitas Realizadas (a)	
RECEITAS CORRENTES (I)	**987.600.000,00**		**584.184.050,17**
Impostos, Taxas e Contribuições de Melhoria	**358.774.000,00**		**234.602.903,93**
IPTU	185.500.000,00		122.054.548,32
ISS	48.210.000,00		30.687.173,59
ITBI	13.220.000,00		10.125.262,15
IRRF	30.800.000,00		19.316.353,34
Outros Impostos, Taxas e Contribuições de Melhoria	81.044.000,00		52.419.566,53
Contribuições	**17.120.000,00**		**12.261.979,04**
Receita Patrimonial	**5.030.000,00**		**1.866.421,93**
Aplicações Financeiras (II)	4.750.000,00		1.866.103,04
Outras Receitas Patrimoniais	280.000,00		318,89
Transferências Correntes	**582.284.000,00**		**323.238.848,92**
Cota-Parte do FPM	66.250.000,00		40.216.749,38
Cota-Parte do ICMS	75.200.000,00		50.858.169,72
Cota-Parte do IPVA	27.200.000,00		21.910.254,19
Cota-Parte do ITR	8.000,00		285,89
Transferências da LC 87/1996	320.000,00		
Transferências do FUNDEB	181.970.000,00		119.998.642,98
Outras Transferências Correntes	231.336.000,00		90.254.746,76
Demais Receitas Correntes	**24.392.000,00**		**12.213.896,35**
Outras Receitas Financeiras (III)	1.120.000,00		1.344.819,15
Receitas Correntes Restantes	23.272.000,00		10.869.077,20
RECEITAS PRIMÁRIAS CORRENTES (IV) = (I - II - III)	**981.730.000,00**		**580.973.127,98**
RECEITAS DE CAPITAL (V)	**64.200.000,00**		**6.800.410,56**
Operações de Crédito (VI)	**1.000.000,00**		**1.137.350,22**
Alienação de Bens			
Transferências de Capital	**63.200.000,00**		**5.663.060,34**
Convênios	58.700.000,00		5.055.140,34
Outras Transferências de Capital	4.500.000,00		607.920,00
Outras Receitas de Capital			
RECEITAS PRIMÁRIAS DE CAPITAL (XI) = (V - VI - VII - VIII - IX - X)	**63.200.000,00**		**5.663.060,34**
RECEITA PRIMÁRIA TOTAL (XII) = (IV + XI)	**1.044.930.000,00**		**586.636.188,32**

Despesas Primárias	Dotação Atualizada	Até o Bimestre/2019					
		Despesas Empenhadas	Despesas Liquidadas	Despesas Pagas (a)	RP Processados Pagos (b)	Restos a Pagar não Processados	
						Liquidados	Pagos (c)
DESPESAS CORRENTES (XIII)	**838.488.500,00**	**549.350.827,48**	**447.172.701,54**	**416.855.329,45**			
Pessoal e Encargos Sociais	340.969.000,00	209.683.474,92	209.629.562,36	205.843.685,81			
Juros e Encargos da Dívida (XIV)	15.020.000,00	14.922.559,81	14.077.250,21	13.588.362,99			
Outras Despesas Correntes	482.499.500,00	324.744.792,75	223.465.888,97	197.423.280,65			
DESPESAS PRIMÁRIAS CORRENTES (XV) = (XIII - XIV)	**823.468.500,00**	**534.428.267,67**	**433.095.451,33**	**403.266.966,46**			
DESPESAS DE CAPITAL (XVI)	**128.651.500,00**	**63.254.603,64**	**38.231.967,64**	**30.195.122,00**			
Investimentos	91.462.500,00	27.534.193,37	12.085.007,74	9.794.390,42			
Inversões Financeiras	**1.240.000,00**	**1.120.000,00**	**243.178,52**	**243.178,52**			
Concessão de Empréstimos e Financiamentos (XVII)	1.120.000,00	1.120.000,00	243.178,52	243.178,52			
Demais Inversões Financeiras	120.000,00						
Amortização da Dívida (XX)	35.949.000,00	34.600.410,27	25.903.781,38	20.157.553,06			
DESPESAS PRIMÁRIAS DE CAPITAL (XXI) = (XVI - XVII - XVIII - XIX - XX)	**91.582.500,00**	**27.534.193,37**	**12.085.007,74**	**9.794.390,42**			
RESERVA DE CONTINGÊNCIA (XXII)							
DESPESA PRIMÁRIA TOTAL (XXIII) = (XV + XXI + XXII)	**915.051.000,00**	**561.962.461,04**	**445.180.459,07**	**413.061.356,88**			
RESULTADO PRIMÁRIO - Acima da Linha (XXIV) = (XIIa - (XXIIIa +XXIIIb + XXIIIc))							**173.574.831,44**

Meta Fiscal para o Resultado Primário	Valor Corrente
Meta fixada no Anexo de Metas Fiscais da LDO para o exercício de referência	**20.981.000,00**

Juros Nominais	Até o Bimestre/2019
	Valor Incorrido
Juros Nominais	
JUROS E ENCARGOS ATIVOS (XXV)	1.866.103,04
JUROS E ENCARGOS PASSIVOS (XXVI)	1.545.404,12
RESULTADO NOMINAL - Acima da Linha (XXVII) = XXIV + (XXV - XXVI)	**173.895.530,36**

Meta Fiscal para o Resultado Nominal	Valor Corrente
Meta fixada no Anexo de Metas Fiscais da LDO para o exercício de referência	**-7.000.000,00**

Esse documento foi assinado por KAYO FELYPE NACHTAJLER AMADO. Para validar o documento e suas assinaturas acesse https://signer.techcert.com.br/validate/S73S6-WNY27-K7VS9-DQRZU

PREFEITURA MUNICIPAL DE SÃO VICENTE

Relatório Resumido da Execução Orçamentária

Orçamentos Fiscal e da Seguridade Social

Demonstrativo dos Resultados Primário e Nominal

RREO - ANEXO 6 (LRF, art 53, inciso III) **4º Bimestre de 2019**

ABAIXO DA LINHA		
Cálculo do Resultado Nominal	Saldo	
	Em 31/Dez/2018 (a)	Até o Bimestre/2019 (b)
DÍVIDA CONSOLIDADA (XXVIII)	**134.637.150,88**	**127.457.551,88**
DEDUÇÕES (XXIX)	**14.437,18**	**14.437,18**
Disponibilidade de Caixa		
Disponibilidade de Caixa Bruta	104.229.640,79	93.197.142,39
(-) Restos a Pagar Processados (XXX)	203.284.704,70	131.848.358,82
Demais Haveres Financeiros	**14.437,18**	**14.437,18**
DÍVIDA CONSOLIDADA LÍQUIDA (XXXI) = (XXVIII - XXIX)	**134.622.713,70**	**127.443.114,70**
RESULTADO NOMINAL - Abaixo da Linha (XXXII) = (XXXIa - XXXIb)		**-7.179.599,00**

Ajuste Metodológico	Até o Bimestre/2019
VARIAÇÃO SALDO RPP = (XXXIII) = (XXXa - XXXb)	71.436.345,88
RECEITA DE ALIENAÇÃO DE INVESTIMENTOS PERMANENTES (IX)	
PASSIVOS RECONHECIDOS NA DC (XXXIV)	
VARIAÇÃO CAMBIAL (XXXV)	
PAGAMENTO DE PRECATÓRIOS INTEGRANTES DA DC (XXXVI)	
OUTROS AJUSTES (XXXVII)	
RESULTADO NOMINAL AJUSTADO - Abaixo da Linha (XXXVIII) = (XXXII - XXXIII - IX + XXXIV + XXXV - XXXVI + XXXVII)	**-78.615.944,88**
RESULTADO PRIMÁRIO - Abaixo da Linha (XXXIX) = XXXVIII - (XXV - XXVI)	**-3.411.507,16**

Informações Adicionais	Previsão Orçamentária
Recursos Arrecadados em Exercícios Anteriores - RPPS	
Superávit Financeiro Utilizado para Abertura e Reabertura de Créditos Adicionais	
Reserva Orçamentária do RPPS	

PEDRO LUIS DE FREITAS GOUVEA JUNIOR	MIRIAN CAJAZEIRA VASQUES MARTINS DINIZ	ALEXSANDRO NAKANISHI PERES
Prefeito	SECRETÁRIA DA FAZENDA	ASSESSOR ESPECIAL - SEFAZ
CPF: 026.280.989-38	CPF: 800.800.818-00	CRC: 1SP190968-O/SP

Esse documento foi assinado por KAYO FELYPE NACHTAJLER AMADO. Para validar o documento e suas assinaturas acesse https://signer.techcert.com.br/validate/S73S6-WNY27-K7VS9-DQRZU

PREFEITURA MUNICIPAL DE SÃO VICENTE

Relatório Resumido da Execução Orçamentária

Orçamentos Fiscal e da Seguridade Social

Demonstrativo das Receitas e Despesas com Manutenção e Desenvolvimento do Ensino - MDE

RREO - ANEXO 8 (LDB, art. 72) **2º Bimestre de 2019**

RECEITAS DO ENSINO				
Receita Resultante de Impostos (caput do art. 212 da Constituição)	**Previsão Inicial**	**Previsão Atualizada (a)**	**Receitas Realizadas**	
			Até o Bimestre (b)	**% (c)=(b/a)x100**
1 - RECEITA DE IMPOSTOS	**277.730.000,00**	**277.730.000,00**	**98.843.209,94**	**35,59**
1.1 - Receita Resultante do Imposto sobre a Propriedade Predial e Territorial Urbana - IPTU	**185.500.000,00**	**185.500.000,00**	**69.554.316,85**	**37,50**
1.1.1 - IPTU	143.600.000,00	143.600.000,00	61.556.862,40	42,87
1.1.2 - Multas, Juros de Mora, Dívida Ativa e Outros Encargos do IPTU	41.900.000,00	41.900.000,00	7.997.454,45	19,09
1.2 - Receita Resultante do Imposto sobre a Transmissão Inter Vivos - ITBI	**13.220.000,00**	**13.220.000,00**	**5.083.991,63**	**38,46**
1.2.1 - ITBI	13.000.000,00	13.000.000,00	4.990.522,31	38,39
1.2.2 - Multas, Juros de Mora, Dívida Ativa e Outros Encargos do ITBI	220.000,00	220.000,00	93.469,32	42,49
1.3 - Receita Resultante do Imposto sobre Serviços de Qualquer Natureza - ISS	**48.210.000,00**	**48.210.000,00**	**14.379.674,13**	**29,83**
1.3.1 - ISS	46.000.000,00	46.000.000,00	13.640.875,76	29,65
1.3.2 - Multas, Juros de Mora, Dívida Ativa e Outros Encargos do ISS	2.210.000,00	2.210.000,00	738.798,37	33,43
1.4 - Receita Resultante do Imposto de Renda Retido na Fonte - IRRF	**30.800.000,00**	**30.800.000,00**	**9.825.227,33**	**31,90**
1.5 - Receita Resultante do Imposto Territorial Rural - ITR (CF, art. 153, §4º, inciso III)				
1.5.1 - ITR				
1.5.2 - Multas, Juros de Mora, Dívida Ativa e Outros Encargos do ITR				
2 - RECEITA DE TRANSFERÊNCIAS CONSTITUCIONAIS E LEGAIS	**210.680.000,00**	**210.680.000,00**	**79.174.799,04**	**37,58**
2.1 - Cota-Parte FPM	**81.450.000,00**	**81.450.000,00**	**24.649.155,36**	**30,26**
2.1.1 - Parcela referente à CF, art.159, I, alínea b	76.000.000,00	76.000.000,00	24.649.155,36	32,43
2.1.2 - Parcela referente à CF, art.159, I, alínea d	2.670.000,00	2.670.000,00		
2.1.3 - Parcela referente à CF, art.159, I, alínea e	2.780.000,00	2.780.000,00		
2.2 - Cota-Parte ICMS	**94.000.000,00**	**94.000.000,00**	**32.957.468,69**	**35,06**
2.3 - ICMS-Desoneração - L.C. nº 87/1996	**400.000,00**	**400.000,00**		
2.4 - Cota-Parte IPI-Exportação	**820.000,00**	**820.000,00**	**239.756,91**	**29,24**
2.5 - Cota-Parte ITR	**10.000,00**	**10.000,00**	**339,53**	**3,40**
2.6 - Cota-Parte IPVA	**34.000.000,00**	**34.000.000,00**	**21.328.078,55**	**62,73**
2.7 - Cota-Parte IOF-Ouro				
3 - TOTAL DA RECEITA DE IMPOSTOS (1 + 2)	**488.410.000,00**	**488.410.000,00**	**178.018.008,98**	**36,45**
Receitas Adicionais para Financiamento do Ensino	**Previsão Inicial**	**Previsão Atualizada (a)**	**Receitas Realizadas**	
			Até o Bimestre (b)	**% (c)=(b/a)x100**
4 - RECEITA DA APLICAÇÃO FINANCEIRA DE OUTROS RECURSOS DE IMPOSTOS VINCULADOS AO ENSINO	**60.000,00**	**60.000,00**	**2.088,63**	**3,48**
5 - RECEITA DE TRANSFERÊNCIA DO FNDE	**32.130.000,00**	**32.130.000,00**	**10.093.073,02**	**31,41**
5.1 - Transferências do Salário-Educação	26.500.000,00	26.500.000,00	8.362.395,22	31,56
5.2 - Transferências Diretas - PNDE	10.000,00	10.000,00		
5.3 - Transferências Diretas - PNAE	5.600.000,00	5.600.000,00	1.729.801,68	30,89
5.4 - Transferências Diretas - PNATE	10.000,00	10.000,00	876,12	8,76
5.5 - Outras Transferências do FNDE	10.000,00	10.000,00		
5.6 - Aplicação Financeira dos Recursos do FNDE				
6 - RECEITA DE TRANSFERÊNCIAS DE CONVÊNIOS	**1.130.000,00**	**1.130.000,00**		
6.1 - Transferências de Convênios	1.130.000,00	1.130.000,00		
6.2 - Aplicação Financeira dos Recursos de Convênios				
7 - RECEITA DE OPERAÇÕES DE CRÉDITO				
8 - OUTRAS RECEITAS PARA FINANCIAMENTO DO ENSINO	**15.600.000,00**	**15.600.000,00**	**1.307.751,22**	**8,38**
9 - TOTAL DAS RECEITAS ADICIONAIS PARA FINANCIAMENTO DO ENSINO (4 + 5 + 6 + 7 + 8)	**48.920.000,00**	**48.920.000,00**	**11.402.912,87**	**23,31**

saovicenteoficial prefeiturasv TV Primeira www.saovicente.sp.gov.br
60
Esse documento foi assinado por KAYO FELYPE NACHTAJLER AMADO. Para validar o documento e suas assinaturas acesse https://signer.techcert.com.br/validate/S73S6-WNY27-K7VS9-DQRZU
Prefeitura Municipal de São Vicente

PREFEITURA MUNICIPAL DE SÃO VICENTE

Relatório Resumido da Execução Orçamentária

Orçamentos Fiscal e da Seguridade Social

Demonstrativo das Receitas e Despesas com Manutenção e Desenvolvimento do Ensino - MDE

RREO - ANEXO 8 (LDB, art. 72) **2º Bimestre de 2019**

FUNDEB

Receitas do FUNDEB	Previsão Inicial	Previsão Atualizada (a)	Receitas Realizadas Até o Bimestre (b)	% (c)=(b/a)x100
10 - RECEITAS DESTINADAS AO FUNDEB	**41.046.000,00**	**41.046.000,00**	**15.834.959,70**	**38,58**
10.1 - Cota-Parte FPM Destinada ao FUNDEB - (20% de 2.1.1)	15.200.000,00	15.200.000,00	4.929.830,88	32,43
10.2 - Cota-Parte ICMS Destinada ao FUNDEB - (20% de 2.2)	18.800.000,00	18.800.000,00	6.591.493,66	35,06
10.3 - ICMS-Desonerações Destinada ao FUNDEB - (20% de 2.3)	80.000,00	80.000,00		
10.4 - Cota-Parte IPI-Exportação Destinada ao FUNDEB - (20% de 2.4)	164.000,00	164.000,00	47.951,40	29,24
10.5 - Cota-Parte ITR ou ITR Arrecadado Destinados ao FUNDEB - (20% de (1.5 + 2.5))	2.000,00	2.000,00	67,90	3,40
10.6 - Cota-Parte IPVA Destinada ao FUNDEB - (20% de 2.6)	6.800.000,00	6.800.000,00	4.265.615,86	62,73
11 - RECEITAS RECEBIDAS DO FUNDEB	**182.200.000,00**	**182.200.000,00**	**67.115.420,66**	**36,84**
11.1 - Transferências de Recursos do FUNDEB	181.970.000,00	181.970.000,00	67.043.606,20	36,84
11.2 - Complementação da União ao FUNDEB				
11.3 - Receita de Aplicação Financeira dos Recursos do FUNDEB	230.000,00	230.000,00	71.814,46	31,22
12 - RESULTADO LÍQUIDO DAS TRANSFERÊNCIAS DO FUNDEB (11.1 - 10)	**140.924.000,00**	**140.924.000,00**	**51.208.646,50**	**36,34**

Despesas do FUNDEB	Dotação Inicial	Dotação Atualizada (d)	Despesas Empenhadas Até o Bimestre (e)	% (f)=(e/d)x100	Despesas Liquidadas Até o Bimestre (g)	% (h)=(g/d)x100	Inscritas em RP não Processados (i)
13 - PAGAMENTO DOS PROFISSIONAIS DO MAGISTÉRIO	**147.520.000,00**	**147.520.000,00**	**49.946.387,38**	**33,86**	**49.946.387,38**	**33,86**	
13.1 - Com Educação Infantil	30.810.000,00	30.810.000,00	10.565.196,64	34,29	10.565.196,64	34,29	
13.2 - Com Ensino Fundamental	116.710.000,00	116.710.000,00	39.381.190,74	33,74	39.381.190,74	33,74	
14 - OUTRAS DESPESAS	**34.680.000,00**	**34.680.000,00**	**11.412.639,57**	**32,91**	**10.252.010,40**	**29,56**	
14.1 - Com Educação Infantil	6.005.000,00	6.005.000,00	2.867.028,92	47,74	2.180.695,79	36,31	
14.2 - Com Ensino Fundamental	28.675.000,00	28.675.000,00	8.545.610,65	29,80	8.071.314,61	28,15	
15 - TOTAL DAS DESPESAS DO FUNDEB (13 + 14)	**182.200.000,00**	**182.200.000,00**	**61.359.026,95**	**33,68**	**60.198.397,78**	**33,04**	

Deduções para Fins do Limite do FUNDEB	Valor
16 - RESTOS A PAGAR INSCRITOS NO EXERCÍCIO SEM DISPONIBILIDADE FINANCEIRA DE RECURSOS DO FUNDEB	
16.1 - FUNDEB 60%	
16.2 - FUNDEB 40%	
17 - DESPESAS CUSTEADAS COM O SUPERÁVIT FINANCEIRO, DO EXERCÍCIO ANTERIOR, DO FUNDEB	
17.1 - FUNDEB 60%	
17.2 - FUNDEB 40%	
18 - TOTAL DAS DEDUÇÕES CONSIDERADAS PARA FINS DE LIMITE DO FUNDEB (16 + 17)	

Indicadores do FUNDEB	Valor
19 - TOTAL DAS DESPESAS DO FUNDEB PARA FINS DE LIMITE (15 - 18)	**60.198.397,78**
19.1 - Mínimo de 60% do FUNDEB na Remuneração do Magistério ((13 - (16.1 + 17.1)) / (11) x 100) %	74,42
19.2 - Máximo de 40% em Despesa com MDE, que não Remuneração do Magistério ((14 - (16.2 + 17.2)) / (11) x 100) %	15,28
19.3 - Máximo de 5% não Aplicado no Exercício (100 - (19.1 + 19.2)) %	10,30

Controle da Utilização de Recursos no Exercício Subseqüente	Valor
20 - RECURSOS RECEBIDOS DO FUNDEB EM 2018 QUE NÃO FORAM UTILIZADOS	
21 - DESPESAS CUSTEADAS COM O SALDO DO ITEM 20 ATÉ O 1º TRIMESTRE DE 2019	

Esse documento foi assinado por KAYO FELYPE NACHTAJLER AMADO. Para validar o documento e suas assinaturas acesse https://signer.techcert.com.br/validate/S73S6-WNY27-K7VS9-DQRZU

PREFEITURA MUNICIPAL DE SÃO VICENTE

Relatório Resumido da Execução Orçamentária

Orçamentos Fiscal e da Seguridade Social

Demonstrativo das Receitas e Despesas com Manutenção e Desenvolvimento do Ensino - MDE

RREO - ANEXO 8 (LDB, art. 72) **2º Bimestre de 2019**

Manutenção e Desenvolvimento do Ensino – Despesas Custeadas com a Receita Resultante de Impostos e Recursos do FUNDEB							
Despesas com Ações Típicas de MDE	Dotação Inicial	Dotação Atualizada (d)	Despesas Empenhadas		Despesas Liquidadas		Inscritas em RP não Processados (i)
			Até o Bimestre (e)	% (f)=(e/d)x100	Até o Bimestre (g)	% (h)=(g/d)x100	
22 - EDUCAÇÃO INFANTIL	**76.885.000,00**	**75.385.000,00**	**45.473.012,51**	**60,32**	**21.982.908,89**	**29,16**	
22.1 - Creche			**10.659.329,76**		**10.659.329,76**		
22.1.1 - Despesas Custeadas com Recursos do FUNDEB			9.504.691,72		9.504.691,72		
22.1.2 - Despesas Custeadas com Outros Recursos de Impostos			1.154.638,04		1.154.638,04		
22.2 - Pré-Escola	**76.885.000,00**	**75.385.000,00**	**34.813.682,75**	**46,18**	**11.323.579,13**	**15,02**	
22.2.1 - Despesas Custeadas com Recursos do FUNDEB	36.815.000,00	36.815.000,00	3.927.533,84	10,67	3.241.200,71	8,80	
22.2.2 - Despesas Custeadas com Outros Recursos de Impostos	40.070.000,00	38.570.000,00	30.886.148,91	80,08	8.082.378,42	20,96	
23 - ENSINO FUNDAMENTAL	**198.346.500,00**	**199.606.500,00**	**71.751.224,81**	**35,95**	**61.153.600,62**	**30,64**	
23.1 - Despesas Custeadas com Recursos do FUNDEB	145.385.000,00	145.385.000,00	47.926.801,39	32,97	47.452.505,35	32,64	
23.2 - Despesas Custeadas com Outros Recursos de Impostos	52.961.500,00	54.221.500,00	23.824.423,42	43,94	13.701.095,27	25,27	
24 - ENSINO MÉDIO							
25 - ENSINO SUPERIOR							
26 - ENSINO PROFISSIONAL NÃO INTEGRADO AO ENSINO REGULAR							
27 - OUTRAS	**7.400.000,00**	**7.240.000,00**					
28 - TOTAL DAS DESPESAS COM AÇÕES TÍPICAS DE MDE (22 + 23 + 24 + 25 + 26 + 27)	**282.631.500,00**	**282.231.500,00**	**117.224.237,32**	**41,53**	**83.136.509,51**	**29,46**	

Deduções Consideradas para Fins de Limite Constitucional	Valor
29 - RESULTADO LÍQUIDO DAS TRANSFERÊNCIAS DO FUNDEB = (12)	51.208.646,50
30 - DESPESAS CUSTEADAS COM A COMPLEMENTAÇÃO DO FUNDEB NO EXERCÍCIO	
31 - RECEITA DE APLICAÇÃO FINANCEIRA DOS RECURSOS DO FUNDEB ATÉ O BIMESTRE = (49)	71.814,46
32 - DESPESAS CUSTEADAS COM O SUPERÁVIT FINANCEIRO, DO EXERCÍCIO ANTERIOR, DO FUNDEB	
33 - DESPESAS CUSTEADAS COM O SUPERÁVIT FINANCEIRO, DO EXERCÍCIO ANTERIOR, DE OUTROS RECURSOS DE IMPOSTOS	
34 - RESTOS A PAGAR INSCRITOS NO EXERCÍCIO SEM DISPONIBILIDADE FINANCEIRA DE RECURSOS DE IMPOSTOS VINCULADOS AO ENSINO	
35 - CANCELAMENTO, NO EXERCÍCIO, DE RESTOS A PAGAR INSCRITOS COM DISPONIBILIDADE FINANCEIRA DE RECURSOS DE IMPOSTOS VINCULADOS AO ENSINO = (45j)	
36 - TOTAL DAS DEDUÇÕES CONSIDERADAS PARA FINS DE LIMITE CONSTITUCIONAL (29 + 30 + 31 + 32 + 33 + 34 + 35)	**51.280.460,96**
37 - TOTAL DAS DESPESAS PARA FINS DE LIMITE ((22 + 23) - (36))	**31.856.048,55**
38 - PERCENTUAL DE APLICAÇÃO EM MDE SOBRE A RECEITA LÍQUIDA DE IMPOSTOS ((37) / (3) x 100) % - LIMITE CONSTITUCIONAL 25%	**17,89**

Esse documento foi assinado por KAYO FELYPE NACHTAJLER AMADO. Para validar o documento e suas assinaturas acesse https://signer.techcert.com.br/validate/S73S6-WNY27-K7VS9-DQRZU

PREFEITURA MUNICIPAL DE SÃO VICENTE

Relatório Resumido da Execução Orçamentária

Orçamentos Fiscal e da Seguridade Social

Demonstrativo das Receitas e Despesas com Manutenção e Desenvolvimento do Ensino - MDE

RREO - ANEXO 8 (LDB, art. 72) **2º Bimestre de 2019**

Outras Informações para Controle							
Outras Despesas Custeadas com Receitas Adicionais para Financiamento do Ensino	Dotação Inicial	Dotação Atualizada (d)	Despesas Empenhadas		Despesas Liquidadas		Inscritas em RP não Processados (i)
			Até o Bimestre (e)	% (f)=(e/d)x100	Até o Bimestre (g)	% (h)=(g/d)x100	
39 - DESPESAS CUSTEADAS COM A APLICAÇÃO FINANCEIRA DE OUTROS RECURSOS DE IMPOSTOS VINCULADOS AO ENSINO							
40 - DESPESAS CUSTEADAS COM A CONTRIBUIÇÃO SOCIAL DO SALÁRIO-EDUCAÇÃO							
41 - DESPESAS CUSTEADAS COM OPERAÇÕES DE CRÉDITO							
42 - DESPESAS CUSTEADAS COM OUTRAS RECEITAS PARA FINANCIAMENTO DO ENSINO	52.840.000,00	52.840.000,00	23.594.432,87	44,65	10.433.245,24	19,74	
43 - TOTAL DAS OUTRAS DESPESAS CUSTEADAS COM RECEITAS ADICIONAIS PARA FINANCIAMENTO DO ENSINO (39+40+41+42)	**52.840.000,00**	**52.840.000,00**	**23.594.432,87**	**44,65**	**10.433.245,24**	**19,74**	
44 - TOTAL GERAL DAS DESPESAS COM EDUCAÇÃO (28 + 43)	**335.471.500,00**	**335.071.500,00**	**140.818.670,19**	**42,03**	**93.569.754,75**	**27,93**	

Restos a Pagar Inscritos com Disponibilidade Financeira de Recursos de Impostos Vinculados ao Ensino	Saldo até o Bimestre	Cancelado em 2019 (j)
45 - RESTOS A PAGAR DE DESPESAS COM MDE		
45.1 - Executadas com Recursos de Impostos Vinculados ao Ensino		
45.2 - Executadas com Recursos do FUNDEB		

Controle da Disponibilidade Financeira	FUNDEB	Salário Educação
46 - DISPONIBILIDADE FINANCEIRA EM 31 DE DEZEMBRO DE 2018		
47 - (+) INGRESSO DE RECURSOS ATÉ O BIMESTRE	**67.043.606,20**	**8.362.395,22**
48 - (-) PAGAMENTOS EFETUADOS ATÉ O BIMESTRE		
48.1 - Orçamento do Exercício		
48.2 - Restos a Pagar		
49 - (+) RECEITA DE APLICAÇÃO FINANCEIRA DOS RECURSOS ATÉ O BIMESTRE	**71.814,46**	
50 - (=) DISPONIBILIDADE FINANCEIRA ATÉ O BIMESTRE	**67.115.420,66**	**8.362.395,22**
51 - (+) Ajustes	**-67.115.420,66**	**-8.362.395,22**
51.1 - Retenções	-67.115.420,66	-8.362.395,22
51.2 - Conciliação Bancária		
52 - (=) SALDO FINANCEIRO CONCILIADO		

PEDRO LUIS DE FREITAS GOUVEA JUNIOR	MIRIAN CAJAZEIRA VASQUES MARTINS DINIZ	ALEXSANDRO NAKANISHI PERES
Prefeito	SECRETÁRIA DA FAZENDA	ASSESSOR ESPECIAL - SEFAZ
CPF: 026.280.989-38	CPF: 800.800.818-00	CRC: 1SP190968-O/SP

Esse documento foi assinado por KAYO FELYPE NACHTAJLER AMADO. Para validar o documento e suas assinaturas acesse https://signer.techcert.com.br/validate/S73S6-WNY27-K7VS9-DQRZU

PREFEITURA DO MUNICIPIO DE SÃO VICENTE
Demonstrativo Simplificado do Relatório Resumido de Execução Orçamentária
ORÇAMENTO FISCAL E DA SEGURIDADE SOCIAL
1º BIMESTRE DE 2019

RREO - Anexo 14 (LRF, Art. 48) R$ 1,00

BALANÇO ORÇAMENTÁRIO	Até o Bimestre
RECEITAS	
Previsão Inicial	1.209.714.000,00
Previsão Atualizada	1.209.714.000,00
Receitas Realizadas	201.618.999,76
Déficit Orçamentário	-
Saldos de Exercícios Anteriores (Utilizados para Créditos Adicionais)	-
DESPESAS	
Dotação Inicial	1.209.714.000,00
Dotação Atualizada	1.209.714.000,00
Despesas Empenhadas	326.493.346,08
Despesas Liquidadas	210.405.720,17
Despesas Pagas	114.779.204,43
Superávit Orçamentário	73.142.231,54
DESPESAS POR FUNÇÃO/SUBFUNÇÃO	**Até o Bimestre**
Despesas Empenhadas	326.493.346,08
Despesas Liquidadas	210.405.720,17
RECEITA CORRENTE LÍQUIDA - RCL	**Até o Bimestre**
Receita Corrente Líquida	879.222.230,93
RECEITAS E DESPESAS DOS REGIMES DE PREVIDÊNCIA	**Até o Bimestre**
Regime Geral de Previdência Social	-
Receitas Previdênciarias Realizadas (I)	-
Despesas Previdenciárias Liquidadas (II)	-
Resultado Previdênciário (III) = (I-II)	-
Regime Próprio de Previdência dos Servidores	-
Receitas Previdênciarias Realizadas (IV)	18.514.941,97
Despesas Previdenciárias Liquidadas (V)	17.660.129,08
Resultado Previdênciário (VI) = (IV-V)	854.812,89

RESULTADO NOMINAL E PRIMÁRIO	Meta Fixada na AMF da LDO (a)	Resultado Apurado até o Bimestre (b)	% em Relação a Meta (b/a)
Resultado Nominal	- 7.000.000,00	3.973.419,30	-57%
Resultado Primário	20.981.000,00	72.777.636,94	347%

RESTOS A PAGAR POR PODER	Inscrição	Cancelamento até o Bimestre	Pagamento até o Bimestre	Saldo a Pagar
RESTOS A PAGAR PROCESSADOS				
Poder Executivo	188.554.802,43	515.986,10	48.361.793,58	139.677.022,75
Poder Legislativo	80.223,34	-	80.223,34	-
RESTOS A PAGAR NÃO PROCESSADOS				
Poder Executivo	82.046.705,43	1.197.754,49	16.556.424,46	64.292.526,48
Poder Legislativo	13.580,31	-	13.580,31	-
TOTAL	270.695.311,51	1.713.740,59	65.012.021,69	203.969.549,23

DESPESAS COM AÇÕES TÍPICAS DE MDE	Valor Apurado até o Bimestre	Limites Constitucionais Anuais	
		% Minimo a aplicar no Exercício	% Aplicado até o Bimestre
Mínimo Anual de <18% / 25%> das Receitas de Impostos em MDE	16.487.203,70	25%	15,75%
Mínimo de 60% Fundeb Remuneração do Magistério	3.118.434,07	60%	72,61%

DESPESAS COM AÇÕES E SERVIÇOS PÚBLICO DE SAÚDE	Valor Apurado até o Bimestre	Limites Constitucionais Anuais	
		% Minimo a aplicar no Exercício	% Aplicado até o Bimestre
Despesas com Ações e Serviços Públicos de Saúde Executadas com recursos de impostos	86.726.750,75	15%	24,82%

DESPESAS DE CARATER CONTINUADO DERIVADAS DE PPP	Valor Apurado no Exercício Corrente
Total das Despesas/RCL (%)	

MIRIAN CAJAZEIRA DINIZ
Secretário da Fazenda

PEDRO GOUVEA
Prefeito Municipal

ALEXSANDRO N PERES
CRC1SP190968/O-5

Esse documento foi assinado por KAYO FELYPE NACHTAJLER AMADO. Para validar o documento e suas assinaturas acesse https://signer.techcert.com.br/validate/S73S6-WNY27-K7VS9-DQRZU

PREFEITURA MUNICIPAL DE SÃO VICENTE

Relatório de Gestão Fiscal
Orçamentos Fiscal e da Seguridade Social
Demonstrativo da Dívida Consolidada Líquida

1º Quadrimestre de 2022

LRF, art. 55, inciso I, alínea "b"

Dívida Consolidada - Exceto RPPS	Saldo do Exercício Anterior	Saldo do Exercício de 2022		
		Até o 1º Quadrimestre	Até o 2º Quadrimestre	Até o 3º Quadrimestre
DÍVIDA CONSOLIDADA - DC (I)	**389.366.495,83**	**408.668.616,47**		
Dívida Mobiliária				
Dívida Contratual	217.008.890,94	217.668.548,52		
Precatórios Posteriores a 05/05/2000 (inclusive) - Vencidos e não Pagos	87.757.869,22	111.006.644,52		
Outras Dívidas	84.599.735,67	79.993.423,43		
DEDUÇÕES (II)	**3.853.176,35**	**86.271.610,71**		
Ativo Disponível	148.298.694,27	173.473.111,60		
Haveres Financeiros	30.106.908,95	30.254.978,22		
(-) Restos a Pagar Processados	90.423.128,53	117.456.479,11		
DÍVIDA CONSOLIDADA LÍQUIDA (DCL)=(I - II)	**301.384.021,14**	**322.397.005,76**		
RECEITA CORRENTE LÍQUIDA - RCL	**1.131.339.580,25**	**1.193.584.697,36**		
% da DC sobre a RCL	**34,41**	**34,24**		
% da DCL sobre a RCL	**26,63**	**27,01**		
LIMITE DEFINIDO POR RESOLUÇÃO DO SENADO FEDERAL (%)	**120,00**	**120,00**		
DETALHAMENTO DA DÍVIDA CONTRATUAL	**271.684.931,69**	**273.881.856,26**		
Parcelamento de Dívidas	**2.712.432,94**	**2.620.655,22**		
De Tributos				
De Contribuições Sociais	**2.712.432,94**	**2.620.655,22**		
Previdenciárias	2.712.432,94	2.620.655,22		
Demais Contribuições Sociais				
Do FGTS				
Demais Dívidas Contratuais	**268.972.498,75**	**271.261.201,04**		
OUTROS VALORES NÃO INTEGRANTES DA DC	**25.918.022,53**	**26.858.180,80**		
Precatórios Anteriores/Posteriores a 05/05/2000				
Insuficiência Financeira				
Depósitos	11.082.427,95	14.162.952,67		
Restos a Pagar não Processados de Exercícios Anteriores	14.835.594,58	12.695.228,13		
Antecipação de Receita Orçamentária - ARO				

MARIANNE DA COSTA ANTUNES:15731671850 — Assinado de forma digital por MARIANNE DA COSTA ANTUNES:15731671850 Dados: 2022.05.26 09:46:06 -03'00'

MARIANNE DA COSTA ANTUNES
SECRETÁRIA MUNICIPAL DA FAZENDA

KAYO FELYPE NACHTAJLER AMADO:32576286844 — Assinado de forma digital por KAYO FELYPE NACHTAJLER AMADO:32576286844 Dados: 2022.05.26 09:47:11 -03'00'

KAYO FELYPE NACHTAJLER AMADO
PREFEITO MUNICIPAL

FABIANA DE ARAUJO ZEFERINO:25026903827 — Assinado de forma digital por FABIANA DE ARAUJO ZEFERINO:25026903827 Dados: 2022.05.26 10:41:05 -03'00'

FABIANA DE ARAUJO ZEFERINO
TECNICO CONTÁBIL
CRC: 1SP226262/8/SP

NIVIA NEIDE DA SILVA:21849840865 — Assinado de forma digital por NIVIA NEIDE DA SILVA:21849840865 Dados: 2022.05.31 11:43:41 -03'00'

NIVIA NEIDE DA SILVA
RESPONSAVEL PELO CONTROLE INTERNO

Esse documento foi assinado por KAYO FELYPE NACHTAJLER AMADO. Para validar o documento e suas assinaturas acesse https://signer.techcert.com.br/validate/S73S6-WNY27-K7VS9-DQRZU

PREFEITURA MUNICIPAL DE SÃO VICENTE

Relatório da Gestão Fiscal

Orçamentos Fiscal e da Seguridade Social

Demonstrativo das Garantias e Contragarantias de Valores

RGF - ANEXO 3 (LRF, art. 55, inciso I, alínea "c" e art. 40, § 1º)

1º Quadrimestre de 2022

Garantias Concedidas e Contragarantias Recebidas	Saldo do Exercício Anterior	Saldo do Exercício de 2022		
		Até o 1º Quadrimestre	Até o 2º Quadrimestre	Até o 3º Quadrimestre
Garantias Concedidas				
AOS ESTADOS (I)				
Em Operações de Crédito Externas				
Em Operações de Crédito Internas				
AOS MUNICÍPIOS (II)				
Em Operações de Crédito Externas				
Em Operações de Crédito Internas				
ÀS ENTIDADES CONTROLADAS (III)				
Em Operações de Crédito Externas				
Em Operações de Crédito Internas				
POR MEIOS DE FUNDOS E PROGRAMAS (IV)				
TOTAL GARANTIAS CONCEDIDAS (V) = (I + II + III + IV)				
RECEITA CORRENTE LÍQUIDA - RCL (VI)	**1.131.339.580,25**	**1.193.584.697,36**		
(-) Transferências Obrigatórias da União relativas às Emendas Individuais (art. 166-A, § 1º, da CF) (VII)				
= RECEITA CORRENTE LÍQUIDA AJUSTADA PARA CÁLCULO DOS LIMITES DE ENDIVIDAMENTO (VIII) = (VI - VII)				
% do TOTAL DAS GARANTIAS sobre a RCL AJUSTADA (V/VIII)				
LIMITE DEFINIDO POR RESOLUÇÃO DO SENADO FEDERAL - 22,00%				
LIMITE DE ALERTA (inciso III § 1º do art. 59 da LRF) - 19,80%				
Contragarantias Recebidas				
DOS ESTADOS (IX)				
Em Garantia às Operações de Crédito Externas				
Em Garantia às Operações de Crédito Internas				
DOS MUNICÍPIOS (X)				
Em Garantia às Operações de Crédito Externas				
Em Garantia às Operações de Crédito Internas				
DAS ENTIDADES CONTROLADAS (XI)				
Em Garantia às Operações de Crédito Externas				
Em Garantia às Operações de Crédito Internas				
EM GARANTIAS POR MEIO DE FUNDOS E PROGRAMAS (XII)				
TOTAL CONTRAGARANTIAS RECEBIDAS (XIII) = (IX + X + XI + XII)				

MARIANNE DA COSTA ANTUNES:15731671850 — Assinado de forma digital por MARIANNE DA COSTA ANTUNES:15731671850 Dados: 2022.05.26 09:48:02 -03'00'

MARIANNE DA COSTA ANTUNES
SECRETÁRIA MUNICIPAL DA FAZENDA

KAYO FELYPE NACHTAJLER AMADO:32576286844 — Assinado de forma digital por KAYO FELYPE NACHTAJLER AMADO:32576286844 Dados: 2022.05.26 09:48:32 -03'00'

KAYO FELYPE NACHTAJLER AMADO
PREFEITO MUNICIPAL

FABIANA DE ARAUJO ZEFERINO:25026903827 — Assinado de forma digital por FABIANA DE ARAUJO ZEFERINO:25026903827 Dados: 2022.05.26 10:43:11 -03'00'

FABIANA DE ARAUJO ZEFERINO
TECNICO CONTÁBIL
CRC: 1SP226262/8/SP

NIVIA NEIDE DA SILVA:21849840865 — Assinado de forma digital por NIVIA NEIDE DA SILVA:21849840865 Dados: 2022.05.31 11:55:34 -03'00'

NIVIA NEIDE DA SILVA
RESPONSAVEL PELO CONTROLE INTERNO

Esse documento foi assinado por KAYO FELYPE NACHTAJLER AMADO. Para validar o documento e suas assinaturas acesse https://signer.techcert.com.br/validate/S73S6-WNY27-K7VS9-DQRZU

PREFEITURA MUNICIPAL DE SÃO VICENTE

Relatório da Gestão Fiscal

Orçamentos Fiscal e da Seguridade Social

Demonstrativo das Operações de Crédito

RGF - ANEXO 4 (LRF, art. 55, inciso I, alínea "d" e inciso III alínea "c")

1º Quadrimestre de 2022

Operações de Crédito	Valor Realizado	
	No Quadrimestre de Referência	Até o Quadrimestre de Referência (a)
Operações de Crédito		
Mobiliária		
Interna		
Externa		
Contratual		
Interna		
Empréstimos		
Aquisição Financiada de Bens e Arrendamento Mercantil Financeiro		
Antecipação de Receita pela Venda a Termo de Bens e Serviços		
Assunção Reconhecimento e Confissão de Dívidas (LRF, art. 29, § 1º)		
Operações de Crédito não sujeitas ao limite para fins de contratação (I)		
Externa		
Empréstimos		
Aquisição Financiada de Bens e Arrendamento Mercantil Financeiro		
Antecipação de Receita pela Venda a Termo de Bens e Serviços		
Assunção Reconhecimento e Confissão de Dívidas (LRF, art. 29, § 1º)		
Operações de Crédito não sujeitas ao limite para fins de contratação (II)		
TOTAL (III)		

Apuração do Cumprimento dos Limites	Valor	% Sobre a RCL Ajustada
Apuração do Cumprimento dos Limites		
RECEITA CORRENTE LÍQUIDA - RCL (IV)	**1.193.584.697,36**	
(-) Transferências Obrigatórias da União relativas às Emendas Individuais (art. 166-A, § 1º, da CF) (V)		
= RECEITA CORRENTE LÍQUIDA AJUSTADA PARA CÁLCULO DOS LIMITES DE ENDIVIDAMENTO (VI) = (IV - V)		
OPERAÇÕES VEDADAS (VII)		
TOTAL CONSIDERADO PARA FINS DA APURAÇÃO DO CUMPRIMENTO DO LIMITE (VIII) = (IIIa + VII - Ia - IIa)		
LIMITE GERAL DEFINIDO POR RESOLUÇÃO DO SENADO FEDERAL PARA AS OPERAÇÕES DE CRÉDITO INTERNAS E EXTERNAS		**16,00**
LIMITE DE ALERTA (inciso III § 1º do art. 59 da LRF)		**14,40**
OPERAÇÕES DE CRÉDITO POR ANTECIPAÇÃO DA RECEITA ORÇAMENTÁRIA		
LIMITE DEFINIDO POR RESOLUÇÃO DO SENADO FEDERAL PARA AS OPERAÇÕES DE CRÉDITO POR ANTECIPAÇÃO DA RECEITA ORÇAMENTÁRIA		7,00

Outras Operações que Integram a Dívida Consolidada	Valor Realizado	
	No Quadrimestre de Referência	Até o Quadrimestre de Referência (a)
Outras Operações Que Integram a Dívida Consolidada		
Parcelamento de Dívidas		
Tributos		
Contribuições Previdenciárias		
FGTS		
Operações de Reestruturação e Recomposição do Principal de Dívidas		

MARIANNE DA COSTA ANTUNES:15731671850 — Assinado de forma digital por MARIANNE DA COSTA ANTUNES:15731671850 Dados: 2022.05.26 09:49:19 -03'00'

MARIANNE DA COSTA ANTUNES
SECRETÁRIA MUNICIPAL DA FAZENDA

KAYO FELYPE NACHTAJLER AMADO:32576286844 — Assinado de forma digital por KAYO FELYPE NACHTAJLER AMADO:32576286844 Dados: 2022.05.26 09:49:42 -03'00'

KAYO FELYPE NACHTAJLER AMADO
PREFEITO MUNICIPAL

FABIANA DE ARAUJO ZEFERINO:25026903827 — Assinado de forma digital por FABIANA DE ARAUJO ZEFERINO:25026903827 Dados: 2022.05.26 10:44:46 -03'00'

FABIANA DE ARAUJO ZEFERINO
TECNICO CONTÁBIL
CRC: 1SP226262/8/SP

NIVIA NEIDE DA SILVA:21849840865 — Assinado de forma digital por NIVIA NEIDE DA SILVA:21849840865 Dados: 2022.05.31 11:57:10 -03'00'

NIVIA NEIDE DA SILVA
RESPONSAVEL PELO CONTROLE INTERNO

Esse documento foi assinado por KAYO FELYPE NACHTAJLER AMADO. Para validar o documento e suas assinaturas acesse https://signer.techcert.com.br/validate/S73S6-WNY27-K7VS9-DQRZU

PREFEITURA MUNICIPAL DE SÃO VICENTE

Relatório de Gestão Fiscal
Orçamentos Fiscal e da Seguridade Social
Demonstrativo de Apuração das Despesas com Pessoal

1º Quadrimestre de 2022

LRF, art. 55, inciso I, alínea "a" (Poder Executivo)

Despesas com Pessoal	Evolução da Despesa Liquidada nos Últimos 12 Meses												Total (últimos 12 meses)
	05/2021	06/2021	07/2021	08/2021	09/2021	10/2021	11/2021	12/2021	01/2022	02/2022	03/2022	04/2022	
DESPESAS													
Vencimentos e Vantagens Fixas - Pessoal Ativo	29.084.889,40	29.582.400,17	29.956.816,59	29.756.554,44	29.461.964,42	31.424.589,22	32.813.398,93	57.566.504,91	27.510.393,23	31.341.562,33	29.869.528,84	31.968.467,30	390.337.069,78
Contratação Temporária													
Terceirização de Mão de Obra (art.18, par. 1º da LRF)													
Remuneração de Agentes Políticos													
Encargos Sociais	7.743.904,57	7.737.029,90	7.741.896,71	7.691.095,63	6.332.774,21	10.001.063,42	8.130.410,82	10.691.543,03	7.454.328,79	368.860,02	14.169.438,55	9.314.439,42	97.376.785,07
Inativos, Pensionistas e Outros Benefícios Previdenciários	10.959.770,10	10.939.046,60	10.939.781,53	11.100.094,53	11.055.614,45	11.073.947,66	11.092.333,12	16.585.038,70	11.460.428,73	11.422.956,88	11.611.055,28	12.328.826,39	140.568.893,97
Outras Despesas e Obrigações (Variáveis)													
Despesas de Exercícios Anteriores													
Sentenças Judiciais													
Indenizações e Restituições Trabalhistas	940.657,30	192.248,36	1.308.912,03	1.327.584,45	248.825,57	689.817,27	559.911,23	625.549,66	583.383,80	505.722,56	885.050,42	622.901,01	8.490.563,66
SUBTOTAL (I)	**48.729.221,37**	**48.450.725,03**	**49.947.406,86**	**49.875.329,05**	**47.099.178,65**	**53.189.417,57**	**52.596.054,10**	**85.468.636,30**	**47.008.534,55**	**43.639.101,79**	**56.535.073,09**	**54.234.634,12**	**636.773.312,48**
DESPESAS NÃO COMPUTADAS													
Incentivo à Demissão Voluntária	940.657,30	185.189,31	1.305.315,84	1.327.584,45	248.825,57	689.817,27	559.911,23	625.549,66	583.383,80	505.722,56	880.316,61	622.901,01	8.475.174,61
Decorrentes de Decisão Judicial e Exercícios Anteriores													
Despesa com Inativos e Pensionistas Custeadas com Recursos Vinculados	5.859.382,15	6.136.153,68	6.073.104,31	6.148.085,97	6.131.485,55	6.083.750,53	6.135.802,34	2.006.596,48	5.134.292,73	5.875.272,48	-2.945.764,70	6.439.548,68	59.077.710,20
SUBTOTAL (II)	**6.800.039,45**	**6.321.342,99**	**7.378.420,15**	**7.475.670,42**	**6.380.311,12**	**6.773.567,80**	**6.695.713,57**	**2.632.146,14**	**5.717.676,53**	**6.380.995,04**	**-2.065.448,09**	**7.062.449,69**	**67.552.884,81**
TOTAL LÍQUIDO (I-II)	**41.929.181,92**	**42.129.382,04**	**42.568.986,71**	**42.399.658,63**	**40.718.867,53**	**46.415.849,77**	**45.900.340,53**	**82.836.490,16**	**41.290.858,02**	**37.258.106,75**	**58.600.521,18**	**47.172.184,43**	**569.220.427,67**

MARIANNE DA COSTA ANTUNES:15731671850 Assinado de forma digital por MARIANNE DA COSTA ANTUNES:15731671850 Dados: 2022.05.26 09:51:06 -03'00'

KAYO FELYPE NACHTAJLER AMADO:32576286844 Assinado de forma digital por KAYO FELYPE NACHTAJLER AMADO:32576286844 Dados: 2022.05.26 09:51:35 -03'00'

FABIANA DE ARAUJO ZEFERINO:25026903827 Assinado de forma digital por FABIANA DE ARAUJO ZEFERINO:25026903827 Dados: 2022.05.26 11:00:09 -03'00'

NIVIA NEIDE DA SILVA:21849840865 Assinado de forma digital por NIVIA NEIDE DA SILVA:21849840865 Dados: 2022.05.31 11:59:03 -03'00'

saovicenteoficial prefeiturasv TV Primeira www.saovicente.sp.gov.br
68
Esse documento foi assinado por KAYO FELYPE NACHTAJLER AMADO. Para validar o documento e suas assinaturas acesse https://signer.techcert.com.br/validate/S73S6-WNY27-K7VS9-DQRZU
PREFEITURA Oficial de São Vicente

MUNICÍPIO DE SAO VICENTE - SP

Relatório da Gestão Fiscal
Orçamentos Fiscal e da Seguridade Social
Demonstrativo Simplificado do Relatório de Gestão Fiscal

RGF - Anexo 6 (LRF, art. 48) — **1º Quadrimestre de 2022**

Receita Corrente Líquida	Valor Até o Quadrimestre
Receita Corrente Líquida	**1.193.584.697,36**
Receita Corrente Líquida Ajustada para Cálculo dos Limites de Endividamento	**0,00**
Receita Corrente Líquida Ajustada para Cálculo dos Limites da Despesa com Pessoal	**0,00**

Despesas com Pessoal	Valor	% sobre a RCL Ajustada
Despesas Totais com Pessoal - DTP	**569.220.427,67**	**47,69**
Limite Máximo (incisos I, II e III, art. 20 da LRF)	644.535.736,57	54,00
Limite Prudencial (parágrafo único, art. 22 da LRF)	612.308.949,75	51,30
Limite de Alerta (inciso II do §1º do art. 59 da LRF)	580.680.551,08	48,60

Dívida Consolidada	Valor	% sobre a RCL Ajustada
Dívida Consolidada Líquida	**322.397.005,76**	**27,01**
Limite Definido por Resolução do Senado Federal	0,00	120,00

Garantias de Valores	Valor	% sobre a RCL Ajustada
Total das Garantias Concedidas	**0,00**	**0,00**
Limite Definido por Resolução do Senado Federal	0,00	22,00

Operações de Credito	Valor	% sobre a RCL Ajustada
Operações de Crédito Internas e Externas	0,00	0,00
Limite Definido por Resolução do Senado Federal para Operações de Crédito Externas e Internas	0,00	16,00
Operações de Crédito por Antecipação da Receita	0,00	0,00
Limite Definido por Resolução do Senado Federal para Operações de Crédito por Antecipação da Receita	0,00	7,00

Restos a Pagar	Restos a Pagar Empenhados e não Liquidados do Exercício	Disponibilidade de Caixa Líquida (Após a inscrição em restos a pagar não processados do exercício)
Valor Total	**0,00**	**0,00**

MARIANNE DA COSTA ANTUNES:15731671850 — Assinado de forma digital por MARIANNE DA COSTA ANTUNES:15731671850 Dados: 2022.05.26 10:34:23 -03'00'
MARIANNE DA COSTA ANTUNES
SECRETÁRIA MUNICIPAL DA FAZENDA

KAYO FELYPE NACHTAJLER AMADO:32576286844 — Assinado de forma digital por KAYO FELYPE NACHTAJLER AMADO:32576286844 Dados: 2022.05.26 10:34:56 -03'00'
KAYO FELYPE NACHTAJLER AMADO
PREFEITO MUNICIPAL

FABIANA DE ARAUJO ZEFERINO:25026903827 — Assinado de forma digital por FABIANA DE ARAUJO ZEFERINO:25026903827 Dados: 2022.05.26 10:46:12 -03'00'
FABIANA DE ARAUJO ZEFERINO
TECNICO CONTÁBIL
CRC: 1SP226262/8/SP

NIVIA NEIDE DA SILVA:21849840865 — Assinado de forma digital por NIVIA NEIDE DA SILVA:21849840865 Dados: 2022.05.31 12:09:48 -03'00'
NIVIA NEIDE DA SILVA
RESPONSAVEL PELO CONTROLE INTERNO

Esse documento foi assinado por KAYO FELYPE NACHTAJLER AMADO. Para validar o documento e suas assinaturas acesse https://signer.techcert.com.br/validate/S73S6-WNY27-K7VS9-DQRZU

SECRETARIA DE MEIO AMBIENTE E BEM-ESTAR ANIMAL

Proc. Adm. n.º 16.394/18
Interessada: NATAIR NAPOLEÃO FERREIRA
A Secretaria Meio Ambiente e Bem-Estar Animal, por meio da Diretoria de Fiscalização de Meio Ambiente INFORMA através deste Edital de Citação a Sr.ª Natair Napoleão Ferreira, que em face do endereço de entrega a ausência de responsável, situado na Rua Alameda Paulo Gonçalves, 463-apto 4A-Ilha Porchat – São Vicente/SP, solicitamos que compareça a esta Secretaria no prazo de 15 dias a fim de tomar ciência do auto de infração lavrada em 13/6/22 referente a Lei Complementar n.º 877/17, anexo I, refer.VII. (providenciar comprovação da correta destinação dos resíduos gerados na obra), sob pena de multa pelo não atendimento das solicitações expostas, constatado através de laudo constante no mesmo endereço no Processo Administrativo n.º 16.394/18. E para que chegue ao conhecimento do interessado, expedido o presente Edital na forma da Lei Complementar n.º 877/17.
FLÁVIA RAMACCIOTTI CÉSAR DE OLIVEIRA Secretária de Meio Ambiente e Bem-Estar Animal.

Proc. Adm. n.º 31.898/18
Interessada: BRAULINA ALVES BARBOSA
A Secretaria Meio Ambiente e Bem-Estar Animal, por meio da Diretoria de Fiscalização de Meio Ambiente INFORMA através deste Edital de Citação a Sr.ª Braulina Alves Barbosa, que em face do endereço de entrega a ausência de responsável, situado na Rua Agostinho Pereira Pinto Júnior, 133 - Parque Bitaru – São Vicente/SP, solicitamos que compareça a esta Secretaria no prazo de 15 dias a fim de tomar ciência do auto de infração lavrada em 13/6/22, referente a Lei Complementar n.º 877/17, anexo I, refer.VII. (providenciar comprovação da correta destinação dos resíduos gerados na obra), sob pena de multa pelo não atendimento das solicitações expostas, constatado através de laudo constante no mesmo endereço no Proc. Adm. n.º 31.898/18. E para que chegue ao conhecimento do interessado, expedido o presente Edital na forma da Lei Complementar n.º 877/17.
FLÁVIA RAMACCIOTTI CÉSAR DE OLIVEIRA Secretária de Meio Ambiente e Bem-Estar Animal

A Secretaria Meio Ambiente, por meio da Diretoria de Fiscalização de Meio Ambiente INFORMA através deste Edital de Citação ao Resp. pela Enzafer Empreendimentos Imobiliários Ltda., que em face da AR não ter retornado com a ciência do interessado, à Rua Frei Gaspar, 739 conj. 309 – Centro – São Vicente/SP, solicitamos que o interessado compareça nesta Secretaria, no prazo de 15 dias, a fim de tomar ciência do Auto de Infração n.º 12.781, lavrada em 17/11/21, Inscrição Municipal n.º 013814, referente à Lei Complementar n.º 877/17, anexo I, referência II (por usar transportador de resíduos da construção civil não cadastrado-0 veículo de placa EIV 2633), sob pena de multa pelo não atendimento das solicitações expostas, constatado através de laudo constante no Processo Administrativo n.º 035.702/2021, no endereço da Av. Presidente Wilson, 1519 – São Vicente/SP. E para que chegue ao conhecimento do interessado, expedido o presente Edital na forma da Lei Complementar n.º 271/99, art. 131, §1º.
FLÁVIA RAMACCIOTTI CÉSAR DE OLIVEIRA Secretária de Meio Ambiente e Bem Estar Animal

SECRETARIA DE OBRAS

Proc. Adm. n.º 8.307/18
Interessado: CONDOMÍNIO EDIFÍCIO CILA
A Secretaria de Obras, por meio da Diretoria de Fiscalização de Obras Laudos, INFORMA através deste Edital de Citação o (a) responsável Condomínio Edifício Cila Processo em epígrafe, que em face dar ciência ao interessado, solicitamos ao mesmo que compareça nesta Secretaria no prazo de 20 dias a fim de tomar conhecimento da intimação n.º 120.402, lavrada em 8/5/22, conforme estabelece as Leis Municipais n.ºs 2854-A/12 e 3541-A/12. E para que chegue ao conhecimento do interessado, expedido o presente Edital em atendimento à Lei Complementar n.º 987/20, art. 181, §1º. São Vicente, 29 de junho de 2022.
ENG.ª WANESSA ALMEIDA V. DE MATOS - Secretária de Obras.

Proc. Adm. n.º 9.148/18
Interessado: CONDOMÍNIO EDIFÍCIO PRAIAMAR
A Secretaria de Obras, por meio da Diretoria de Fiscalização de Obras Laudos, INFORMA através deste Edital de Citação o (a) responsável Condomínio Edifício Praiamar Processo em epígrafe, que em face dar ciência ao interessado, solicitamos ao mesmo que compareça nesta Secretaria no prazo de 20 dias a fim de tomar conhecimento do Auto de Infração n.º 115.489, lavrado em 1/6/22, conforme estabelece as Leis Municipais n.ºs 2854-A/12 e 3541-A/12. E para que chegue ao conhecimento do interessado, expedido o presente Edital em atendimento à Lei Complementar n.º 987/20, art. 181, §1º. São Vicente, 29 de junho de 2022. **ENG.ª WANESSA ALMEIDA V. DE MATOS - Secretária de Obras.**

Esse documento foi assinado por KAYO FELYPE NACHTAJLER AMADO. Para validar o documento e suas assinaturas acesse https://signer.techcert.com.br/validate/S73S6-WNY27-K7VS9-DQRZU

DEFISAI - Proc. Adm. n.º 19.475/22
Interessado: TAVARES PEREIRA S/C LTDA.
A Secretaria de Obras, por meio da Diretoria de Fiscalização de Obras, INFORMA através deste Edital de Citação o (a) proprietário (a), Tavares Pereira S/C Ltda., Processo em epígrafe, que em face dar ciência ao proprietário, solicitamos ao mesmo que compareça nesta Secretaria no prazo de 20 dias a fim de tomar conhecimento do Aviso-Recibo n.º 478736/22, datado de 3/5/22. E para que chegue ao conhecimento do proprietário, expedido o presente Edital em atendimento à Lei Complementar n.º 987/20, art. 181, §1º. São Vicente, 29 de junho de 2022.
ENG.ª WANESSA ALMEIDA V. DE MATOS - Secretária de Obras.

DEFISAI - Proc. Adm. n.º 64.002/11
Interessado: JOELSON DOS SANTOS
A Secretaria de Obras, por meio da Diretoria de Fiscalização de Obras, INFORMA através deste Edital de Citação o proprietário, Joelson dos Santos, Processo em epígrafe, que em face dar ciência ao proprietário, solicitamos ao mesmo que compareça nesta Secretaria no prazo de 20 dias a fim de tomar conhecimento da Intimação n.º 119.570, lavrada em 5/5/22. E para que chegue ao conhecimento do proprietário, expedido o presente Edital em atendimento à Lei Complementar n.º 987/20, art. 181, §1º. São Vicente, 29 de junho de 2022.
ENG.ª WANESSA ALMEIDA V. DE MATOS Secretária de Obras.

DEFISAI - Proc. Adm. n.º 5.366/00
Interessado: FELIX DO AMARAL FERREIRA
A Secretaria de Obras, por meio da Diretoria de Fiscalização de Obras, INFORMA através deste Edital de Citação o proprietário, Felix do Amaral Ferreira, Processo em epígrafe, que em face dar ciência ao proprietário, solicitamos ao mesmo que compareça nesta Secretaria no prazo de 20 dias a fim de tomar conhecimento da Intimação n.º 119.596, lavrada em 1/6/22. E para que chegue ao conhecimento do proprietário, expedido o presente Edital em atendimento à Lei Complementar n.º 987/20, art. 181, §1º. São Vicente, 29 de junho de 2022.
ENG.ª WANESSA ALMEIDA V. DE MATOS Secretária de Obras.

DEFISAI - Proc. Adm. n.º 4.141/15
Interessado: BEROALDO JOSE GOES DE MELO
A Secretaria de Obras, por meio da Diretoria de Fiscalização de Obras, INFORMA através deste Edital de Citação o proprietário, Beroaldo Jose Goes de Melo, Processo em epígrafe, que em face dar ciência ao proprietário, solicitamos ao mesmo que compareça nesta Secretaria no prazo de 20 dias a fim de tomar conhecimento da Intimação n.º 119.697, lavrada em 10/6/22. E para que chegue ao conhecimento do proprietário, expedido o presente Edital em atendimento à Lei Complementar n.º 987/20, art. 181, §1º. São Vicente, 29 de junho de 2022.
ENG.ª WANESSA ALMEIDA V. DE MATOS - Secretária de Obras.

DEFISAI - Proc. Adm. n.º 4.141/15
Interessada: MARIA DE LOURDES DA SILVA
A Secretaria de Obras, por meio da Diretoria de Fiscalização de Obras, INFORMA através deste Edital de Citação a proprietária, Maria de Lourdes da Silva, Processo em epígrafe, que em face dar ciência ao proprietário, solicitamos ao mesmo que compareça nesta Secretaria no prazo de 20 dias a fim de tomar conhecimento da Intimação n.º 118.599, lavrada em 28/4/22. E para que chegue ao conhecimento do proprietário, expedido o presente Edital em atendimento à Lei Complementar n.º 987/20, art. 181, §1º. São Vicente, 29 de junho de 2022.
ENG.ª WANESSA ALMEIDA V. DE MATOS - Secretária de Obras.

DEFISAI - Proc. Adm. n.º 34.340/17
Interessado: COND. ED. SANTA CRUZ
A Secretaria de Obras, por meio da Diretoria de Fiscalização de Obras, INFORMA através deste Edital de Citação o (a) proprietário (a), Cond. Ed. Santa Cruz, Processo em epígrafe, que em face dar ciência ao proprietário, solicitamos ao mesmo que compareça nesta Secretaria no prazo de 20 dias a fim de tomar conhecimento do Aviso-Recibo n.º 17225/22, datado de 11/5/22. E para que chegue ao conhecimento do proprietário, expedido o presente Edital em atendimento à Lei Complementar n.º 987/20, art. 181, §1º. São Vicente, 29 de junho de 2022.
ENG.ª WANESSA ALMEIDA V. DE MATOS - Secretária de Obras.

DEFISAI - Proc. Adm. n.º 21.153/21
Interessado: JOSÉ MANOEL MALDONADO
A Secretaria de Obras, por meio da Diretoria de Fiscalização de Obras, INFORMA através deste Edital de Citação o proprietário, José Manoel Maldonado, Processo em epígrafe, que em face dar ciência ao proprietário, solicitamos ao mesmo que compareça nesta Secretaria no prazo de 20 dias a fim de tomar conhecimento dos Avisos-Recibos

Esse documento foi assinado por KAYO FELYPE NACHTAJLER AMADO. Para validar o documento e suas assinaturas acesse https://signer.techcert.com.br/validate/S73S6-WNY27-K7VS9-DQRZU

n.°s 476858/22, 479859/22, 479860/22, datados de 8/6/22. E para que chegue ao conhecimento do proprietário, expedido o presente Edital em atendimento à Lei Complementar n.° 987/20, art. 181, §1°. São Vicente, 29 de junho de 2022.
ENG.ª WANESSA ALMEIDA V. DE MATOS - Secretária de Obras.

DEFISAI - Proc. Adm. n.° 20.141/22
Interessado: ADELINO PINTO MARTINS
A Secretaria de Obras, por meio da Diretoria de Fiscalização de Obras, INFORMA através deste Edital de Citação o proprietário, Adelino Pinto Martins, Processo em epígrafe, que em face dar ciência ao proprietário, solicitamos ao mesmo que compareça nesta Secretaria no prazo de 20 dias a fim de tomar conhecimento da Intimação e Auto de Infração n.° 119.936, lavrado em 24/5/22. E para que chegue ao conhecimento do proprietário, expedido o presente Edital em atendimento à Lei Complementar n.° 987/20, art. 181, §1°. São Vicente, 29 de junho de 2022.
ENG.ª WANESSA ALMEIDA V. DE MATOS - Secretária de Obras.

DEFISAI - Proc. Adm. n.° 27.895/17
Interessado: MARIA ZULEIDE BATISTA
A Secretaria de Obras, por meio da Diretoria de Fiscalização de Obras, INFORMA através deste Edital de Citação a proprietária, Maria Zuleide Batista, Processo em epígrafe, que em face dar ciência ao proprietário, solicitamos ao mesmo que compareça nesta Secretaria no prazo de 20 dias a fim de tomar conhecimento da Intimação e Auto de Infração n.° 119.430, lavrado em 27/5/22. E para que chegue ao conhecimento do proprietário, expedido o presente Edital em atendimento à Lei Complementar n.° 987/20, art. 181, §1°. São Vicente, 29 de junho de 2022.
ENG.ª WANESSA ALMEIDA V. DE MATOS - Secretária de Obras.

DEFISAI - Proc. Adm. n.° 19.892/12
Interessado: ADEMAR ELIZEU DO NASCIMENTO
A secretaria de obras, por meio da diretoria de fiscalização de obras, informa através deste edital de citação o proprietário, Ademar Elizeu do Nascimento, Processo em epígrafe, que em face dar ciência ao proprietário, solicitamos ao mesmo que compareça nesta secretaria no prazo de 20 dias a fim de tomar conhecimento da intimação n.° 120.053, lavrada em 3/6/22. E para que chegue ao conhecimento do proprietário, expedido o presente Edital em atendimento à Lei Complementar n.° 987/20, art. 181, §1°. São Vicente, 29 de junho de 2022.
ENG.ª WANESSA ALMEIDA V. DE MATOS - Secretária de Obras.

DEFISAI - Proc. Adm. n.° 33.386/21
Interessado: FRANCISCO LOURENÇO BANDEIRA LOPES
A Secretaria de Obras, por meio da Diretoria de Fiscalização de Obras, INFORMA através deste Edital de Citação o proprietário, Francisco Lourenço Bandeira Lopes, Processo em epígrafe, que em face dar ciência ao proprietário, solicitamos ao mesmo que compareça nesta Secretaria no prazo de 20 dias a fim de tomar conhecimento da Intimação n.° 119.040, lavrada em 29/4/22. E para que chegue ao conhecimento do proprietário, expedido o presente Edital em atendimento à Lei Complementar n.° 987/20, art. 181, §1°. São Vicente, 29 de junho de 2022.
ENG.ª WANESSA ALMEIDA V. DE MATOS - Secretária de Obras.

DEFISAI - Proc. Adm. n.° 23.653/22
Interessado: WILSON ALVES DOS SANTOS
A Secretaria de Obras, por meio da Diretoria de Fiscalização de Obras, INFORMA através deste Edital de Citação o proprietário, Wilson Alves dos Santos, Processo em epígrafe, que em face dar ciência ao proprietário, solicitamos ao mesmo que compareça nesta Secretaria no prazo de 20 dias a fim de tomar conhecimento da Intimação n.° 119.145, lavrada em 6/5/22. E para que chegue ao conhecimento do proprietário, expedido o presente Edital em atendimento à Lei Complementar n.° 987/20, art. 181, §1°. São Vicente, 29 de junho de 2022.
ENG.ª WANESSA ALMEIDA V. DE MATOS - Secretária de Obras.

DEFISAI - Proc. Adm. n.° 14.125/11
Interessado: ROBERTO SANTANA DE JESUS
A Secretaria de Obras, por meio da Diretoria de Fiscalização de Obras, INFORMA através deste Edital de Citação o proprietário, Roberto Santana de Jesus, Processo em epígrafe, que em face dar ciência ao proprietário, solicitamos ao mesmo que compareça nesta Secretaria no prazo de 20 dias a fim de tomar conhecimento da Intimação n.° 119.869, lavrada em 8/6/22. E para que chegue ao conhecimento do proprietário, expedido o presente Edital em atendimento à Lei Complementar n.° 987/20, art. 181, §1°. São Vicente, 29 de junho de 2022.
ENG.ª WANESSA ALMEIDA V. DE MATOS - Secretária de Obras.

Esse documento foi assinado por KAYO FELYPE NACHTAJLER AMADO. Para validar o documento e suas assinaturas acesse https://signer.techcert.com.br/validate/S73S6-WNY27-K7VS9-DQRZU

DEFISAI - Proc. Adm. n.º 26.671/21
Interessado (a): PROPRIETÁRIO (A) DO IMÓVEL
A Secretaria de Obras, por meio da Diretoria de Fiscalização de Obras, INFORMA através deste Edital de Citação Proprietário (a) do Imovel situado a Rua Nove de Julho 611, Processo em epígrafe, que em face dar ciência ao proprietário, solicitamos ao mesmo que compareça nesta Secretaria no prazo de 20 dias a fim de tomar conhecimento da Intimação e Auto de Infração n.º 118.332, lavrada em 19/5/22. E para que chegue ao conhecimento do proprietário, expedido o presente Edital em atendimento à Lei Complementar n.º 987/20, art. 181, §1º. São Vicente, 29 de junho de 2022.
ENG.ª WANESSA ALMEIDA V. DE MATOS - Secretária de Obras.

DEFISAI - Proc. Adm. n.º 8.664/22
Interessado: FAUSTO CESAR RODRIGUES MENDES
A Secretaria de Obras, por meio da Diretoria de Fiscalização de Obras, INFORMA através deste Edital de Citação o proprietário, Fausto Cesar Rodrigues Mendes, Processo em epígrafe, que em face dar ciência ao proprietário, solicitamos ao mesmo que compareça nesta Secretaria no prazo de 20 dias a fim de tomar conhecimento da Intimação n.º 118.545 lavrada em 10/2/22 e Auto de Infração n.º 120.008 lavrado em 19/5/22. E para que chegue ao conhecimento do proprietário, expedido o presente Edital em atendimento à Lei Complementar n.º 987/20, art. 181, §1º. São Vicente, 29 de junho de 2022.
ENG.ª WANESSA ALMEIDA V. DE MATOS - Secretária de Obras.

DEFISAI - Proc. Adm. n.º 12.896/12
Interessado: EDSON DA COSTA OLIVEIRA
A Secretaria de Obras, por meio da Diretoria de Fiscalização de Obras, INFORMA através deste Edital de Citação o proprietário, Edson da Costa Oliveira, Processo em epígrafe, que em face dar ciência ao proprietário, solicitamos ao mesmo que compareça nesta Secretaria no prazo de 20 dias a fim de tomar conhecimento da Intimação n.º 120.059, lavrada em 6/6/22. E para que chegue ao conhecimento do proprietário, expedido o presente Edital em atendimento à Lei Complementar n.º 987/20, art. 181, §1º. São Vicente, 29 de junho de 2022.
ENG.ª WANESSA ALMEIDA V. DE MATOS - Secretária de Obras.

DEFISAI - Proc. Adm. n.º 12.896/12
Interessado: DOFER ENGENHARIA E CONSTRUÇÕES LTDA.
A Secretaria de Obras, por meio da Diretoria de Fiscalização de Obras, INFORMA através deste Edital de Citação o (a) proprietário (a), Dofer Engenharia e Construções Ltda., Processo em epígrafe, que em face dar ciência ao proprietário, solicitamos ao mesmo que compareça nesta Secretaria no prazo de 20 dias a fim de tomar conhecimento da Intimação n.º 120.056, lavrada em 3/6/22. E para que chegue ao conhecimento do proprietário, expedido o presente Edital em atendimento à Lei Complementar n.º 987/20, art. 181, §1º. São Vicente, 29 de junho de 2022. **ENG.ª WANESSA ALMEIDA V. DE MATOS - Secretária de Obras.**

DEFISAI - Proc. Adm. n.º 22.503/22
Interessada: AMÁLIA ERMELINDA BEATRIZ B. CUNHA
A Secretaria de Obras, por meio da Diretoria de Fiscalização de Obras, INFORMA através deste Edital de Citação a proprietária, Amália Ermelinda Beatriz B. Cunha, Processo em epígrafe, que em face dar ciência a proprietária, solicitamos ao mesmo que compareça nesta Secretaria no prazo de 20 dias a fim de tomar conhecimento da Intimação e Auto de Infração n.º 120.208, lavrado em 14/6/22. E para que chegue ao conhecimento do proprietário, expedido o presente Edital em atendimento à Lei Complementar n.º 987/20, art. 181, §1º. São Vicente, 29 de junho de 2022.
ENG.ª WANESSA ALMEIDA V. DE MATOS - Secretária de Obras.

Esse documento foi assinado por KAYO FELYPE NACHTAJLER AMADO. Para validar o documento e suas assinaturas acesse https://signer.techcert.com.br/validate/S73S6-WNY27-K7VS9-DQRZU

F) ATOS DA ADMINISTRAÇÃO INDIRETA

1. ATOS NORMATIVOS PRÓPRIOS
Não contém publicações nesta data.

2. LICITAÇÕES
Não contém publicações nesta data.

3. PESSOAL

INSTITUTO DE PREVIDÊNCIA DOS SERVIDORES MUNICIPAIS DE SÃO VICENTE

O Instituto de Previdência dos Servidores Municipais de São Vicente CONVOCA, com base na L.C. 606/2009 os aposentados e pensionistas do IPRESV, para a realização do recadastramento (PROVA DE VIDA), durante todo mês de julho, de segunda a sexta–feira das 9 às 17 horas.

4. EDITAIS
Não contém publicações nesta data.

5. DEMAIS ATOS DA ADMINISTRAÇÃO INDIRETA
Não contém publicações nesta data.

EXPEDIENTE DO PODER EXECUTIVO

O BOLETIM OFICIAL DO MUNICÍPIO É PRODUZIDO PELA PREFEITURA MUNICIPAL DE SÃO VICENTE

Prefeito Kayo Amado
Vice prefeita Sandra Conti da Costa
Secretaria de Gestão (SEGES) - Yuri Camara Batista
Secretaria Executiva (SEP) - Mario Santana Neto
Secretaria de Imprensa e Comunicação Social (SEICOM) - Kennedy Lui dos Santos

Jornalista Responsável -
Peterson Gobetti (Mtb 43.476)
Editoração Eletrônica - Felipe Duarte, Fernanda Barcelos, Fernando Silvestre e Vitor Secco

CONTATOS IMPRENSA
E-mail: imprensa@saovicente.sp.gov.br
Telefones: (13) 3579-1369 / (13) 3579-1367 / (13) 3579-1371
Site: www.saovicente.sp.gov.br

Revisora
Anne Meire Pereira Mazagão Romão

Esse documento foi assinado por KAYO FELYPE NACHTAJLER AMADO. Para validar o documento e suas assinaturas acesse https://signer.techcert.com.br/validate/S73S6-WNY27-K7VS9-DQRZU

ATOS OFICIAIS DO PODER LEGISLATIVO

A) ATOS NORMATIVOS

1. ATOS DA MESA

Não contém publicações nesta data.

2. ATOS DA PRESIDÊNCIA

Não contém publicações nesta data.

3. RESOLUÇÕES

FAÇO SABER QUE A CÂMARA MUNICIPAL DE SÃO VICENTE APROVOU E EU PROMULGO A SEGUINTE RESOLUÇÃO N.º 5/22
Constitui CEV para fiscalizar a aplicação das verbas impositivas que deverão ser destinadas à causa animal em São Vicente.
Autoria: Dr. Palmieri

Art. 1.º - Fica constituída Comissão Especial de três Vereadores para, no prazo de 300 (trezentos) dias, fiscalizar a aplicação das verbas impositivas que deverão ser destinadas para melhorias em prol da causa animal de São Vicente, em especial para a construção de um novo Centro de Zoonoses e para a aquisição de serviços médico-veterinários para a Unidade Básica de Saúde (UBAS).
Art. 2.º - Esta Resolução entra em vigor na data de sua publicação.

SALA AGENOR LAPENNA, em 14 de junho de 2022.

PROF. THIAGO ALEXANDRE
Presidente

4. DECRETOS LEGISLATIVOS

A CÂMARA MUNICIPAL DE SÃO VICENTE, USANDO DE SUAS ATRIBUIÇÕES LEGAIS, DECRETA E PROMULGA O DECRETO-LEGISLATIVO N.º 20/22
Concede o Título de Cidadão Vicentino ao skatista Lemuel Ribeiro Gonçalves, o Dinho.
Autoria: Dercinho Negão do Caminhão
Art. 1.º - Fica concedido o Título de Cidadão Vicentino ao skatista Lemuel Ribeiro Gonçalves, o Dinho, pelos relevantes serviços prestados à coletividade vicentina.
Art. 2.º - Este Decreto-Legislativo entra em vigor na data de sua publicação.
SALA AGENOR LAPENNA, em 9 de junho de 2022.
PROF. THIAGO ALEXANDRE
Presidente

A CÂMARA MUNICIPAL DE SÃO VICENTE, USANDO DE SUAS ATRIBUIÇÕES LEGAIS, DECRETA E PROMULGA O DECRETO-LEGISLATIVO N.º 21/22
Concede ao Clube 21 Irmãos Amigos de São Vicente placa alusiva à comemoração de seus 50 anos de existência.
Autoria: Dr. Palmieri
Art. 1.º - Fica concedida ao Clube 21 Irmãos Amigos de São Vicente placa alusiva à comemoração de seus 50 anos de existência, em reconhecimento aos relevantes serviços prestados em prol da comunidade vicentina.
Art. 2.º - Este Decreto-Legislativo entra em vigor na data de sua publicação.
SALA AGENOR LAPENNA, em 23 de junho de 2022.
PROF. THIAGO ALEXANDRE
Presidente

Esse documento foi assinado por KAYO FELYPE NACHTAJLER AMADO. Para validar o documento e suas assinaturas acesse https://signer.techcert.com.br/validate/S73S6-WNY27-K7VS9-DQRZU

B) ATOS ADMINISTRATIVOS DA CÂMARA

1. ATOS DOS SECRETÁRIOS

Não contém publicações nesta data.

2. LICITAÇÕES

RESULTADO DE RECURSO E CONVOCAÇÃO DE MANIFESTAÇÃO
Processo Licitatório 1/2022 - Pregão 1/22
Objeto: Aquisição de Poltronas de Auditório e cadeiras
Decido pelo conhecimento e não provimento do Recurso interposto pela licitante Meta X Indústria e Comércio LTDA, mantendo-se a desclassificação. Convoco as licitantes para se manifestarem no prazo de 3 (três) dias úteis contados da publicação no Boletim Oficial do Município, Comercial Vila Sônia úteis quanto ao estabelecimento de proposta no valor de R$ 690.829,00 e R$ 36.180,00 para o lote 1 e 2 respectivamente, e Tropic's Comercial de Utilidades Domésticas Eireli quanto o estabelecimento de proposta no valor de R$ 36.180,00 para o lote 2. Em caso de manifestação favorável deverá ser encaminhado juntamente com a manifestação proposta atualizada.
São Vicente, 27/06/2022
Thiago Alexandre
Presidente

3. PESSOAL

Não contém publicações nesta data.

4. DEMAIS ATOS

Não contém publicações nesta data.

EXPEDIENTE DO PODER LEGISLATIVO

CÂMARA MUNICIPAL DE SÃO VICENTE

Mesa Diretora
Presidente - Prof. Thiago Alexandre
Vice Presidente - Jailton Jatobá
Primeiro Secretário - Dr. Eduardo Oliveira
Segundo Secretário - Rodrigo Digão
Comunicação - Victor Ricardo dos Reis Miranda
E-mail: comunicacao@camarasaovicente.sp.gov.br

CONTATOS
Endereço: Rua Jacob Emmerich, 1195 - Centro
São Vicente, CEP 11310-907
Telefone: (13) 3569-1500
Fax: (13) 3569-1568
E-mail: camara@camarasaovicente.sp.gov.br \
camarasv@uol.com.br
Site: www.camarasaovicente.sp.gov.br

CNPJ: 49.956.600/001-17

Revisor
Victor Ricardo dos Reis Miranda

Assinado digitalmente por:
KAYO FELYPE NACHTAJLER AMADO
CPF: ***.762.868-**
Certificado emitido por AC ONLINE RFB v5
Em nome de MUNICIPIO DE SAO VICENTE
CNPJ: 46.177.523/0001-09
Data: 29/06/2022 14:04:14 -03:00

Esse documento foi assinado por KAYO FELYPE NACHTAJLER AMADO. Para validar o documento e suas assinaturas acesse https://signer.techcert.com.br/validate/S73S6-WNY27-K7VS9-DQRZU

MANIFESTO DE ASSINATURAS

Código de validação: S73S6-WNY27-K7VS9-DQRZU

Esse documento foi assinado pelos seguintes signatários nas datas indicadas (Fuso horário de Brasília):

- ✔ KAYO FELYPE NACHTAJLER AMADO (CPF ***.762.868-**) - MUNICIPIO DE SAO VICENTE (CNPJ 46.177.523/0001-09) em 29/06/2022 14:04

Para verificar as assinaturas, acesse o link direto de validação deste documento:

https://signer.techcert.com.br/validate/S73S6-WNY27-K7VS9-DQRZU

Ou acesse a consulta de documentos assinados disponível no link abaixo e informe o código de validação:

https://signer.techcert.com.br/validate