

IMPLANTAÇÃO
esc 1:250

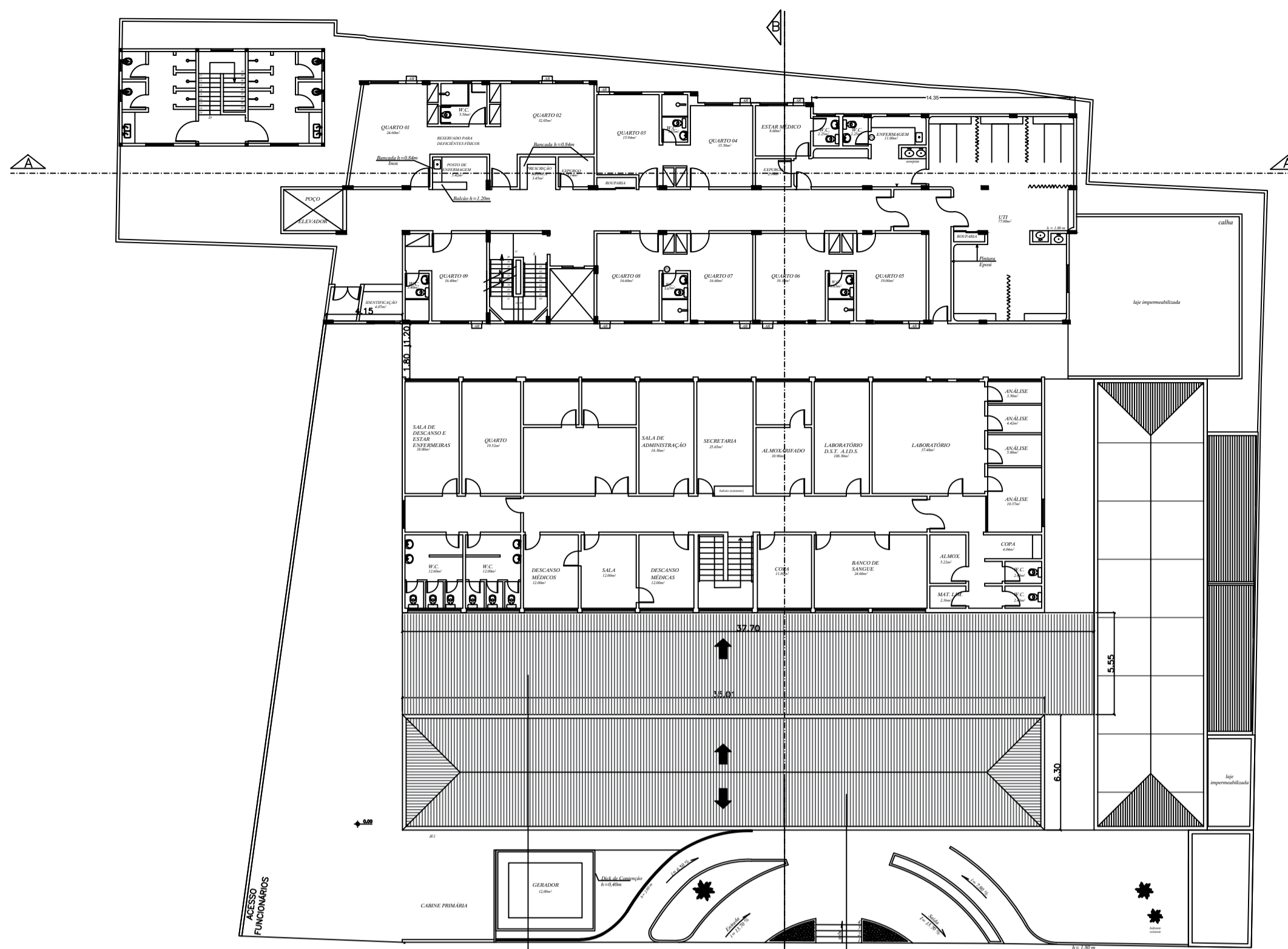

1º PAVIMENTO
esc 1:250

EXECUÇÃO DE COBERTURA EM TELHA TRAPEZOIDAL

EXECUÇÃO DE COBERTURA EM TELHA TRAPEZOIDAL

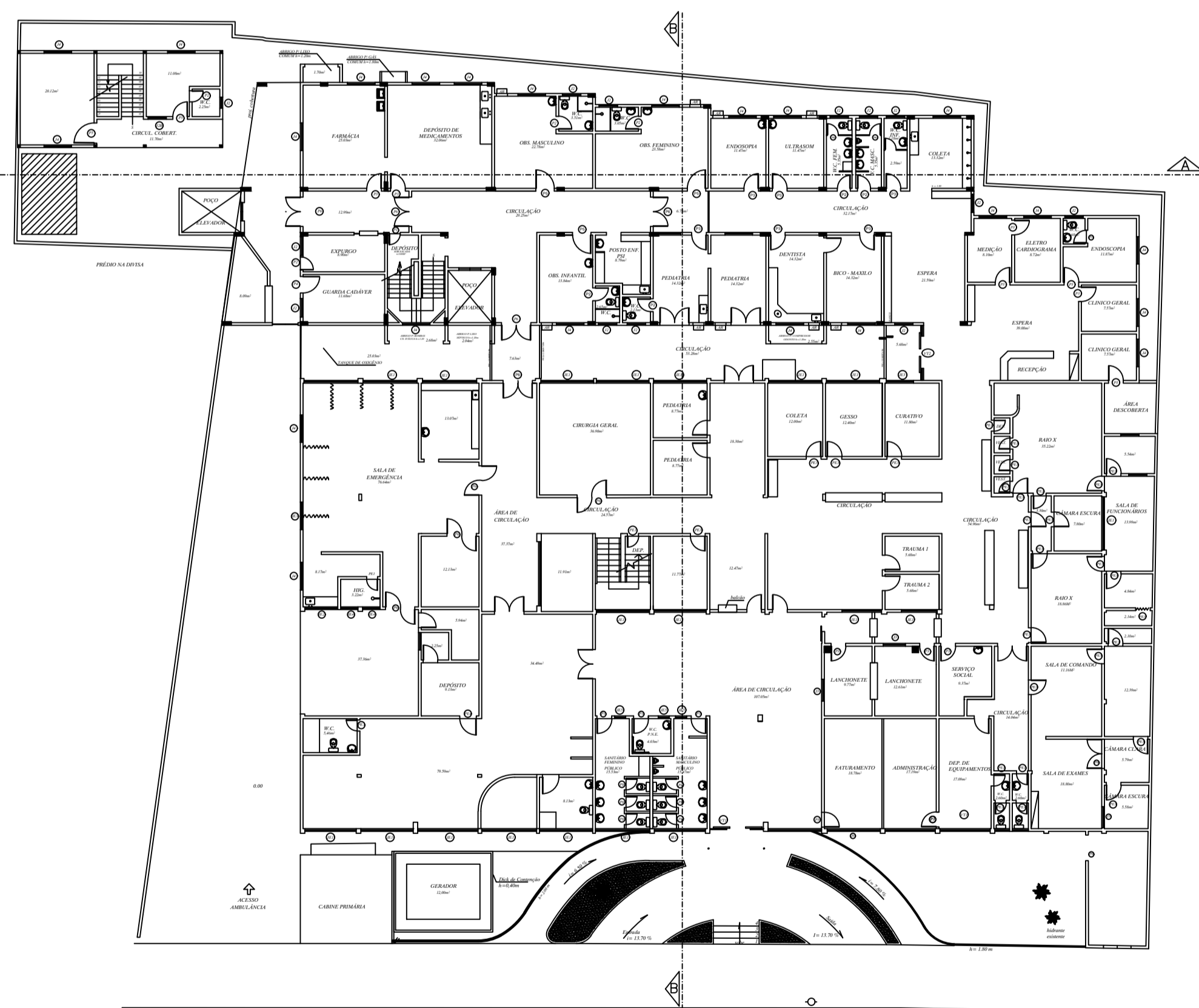

PAVIMENTO TÉRREO
esc 1:250

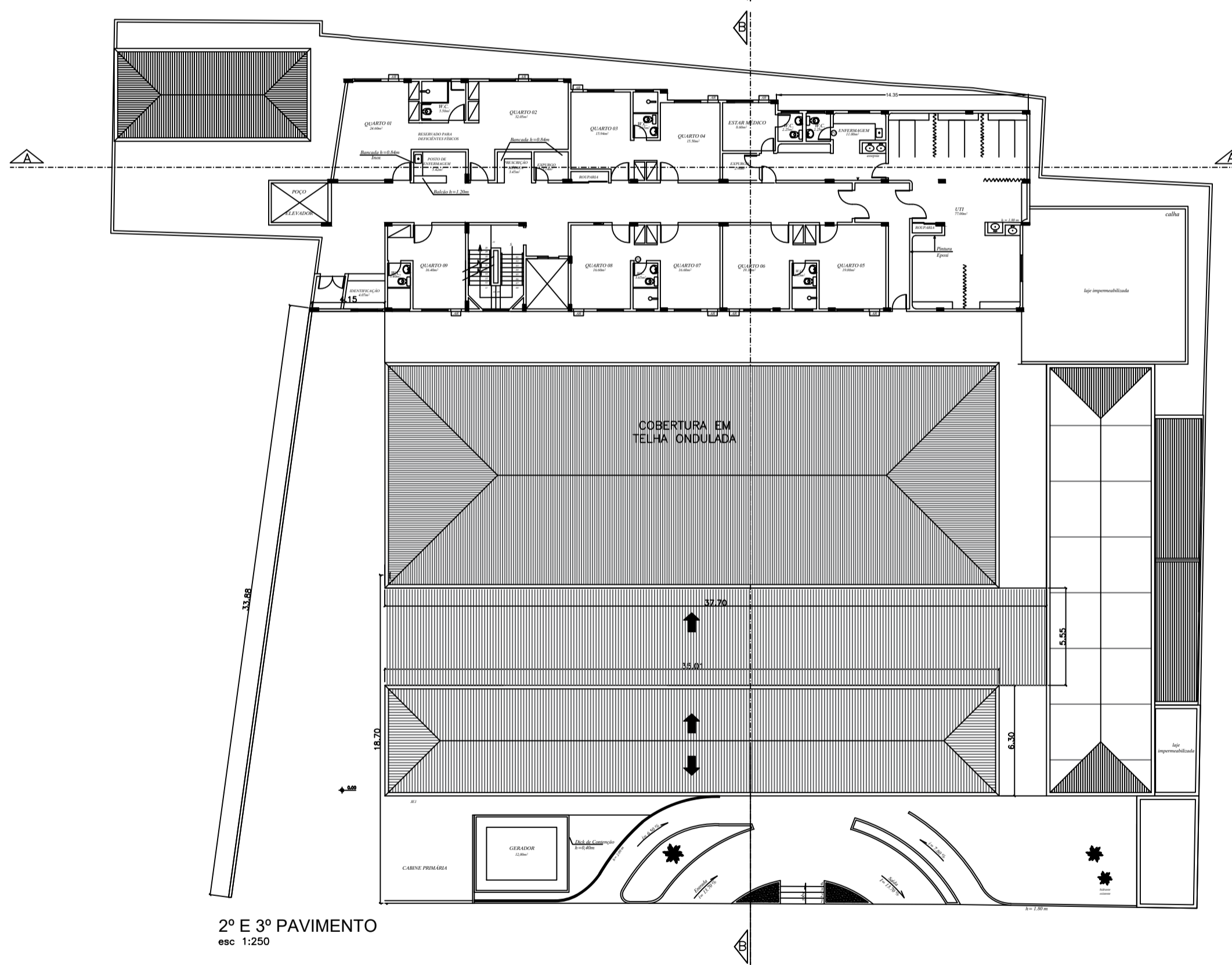

2º E 3º PAVIMENTO
esc 1:250

COBERTURA EM TELHA ONDULADA

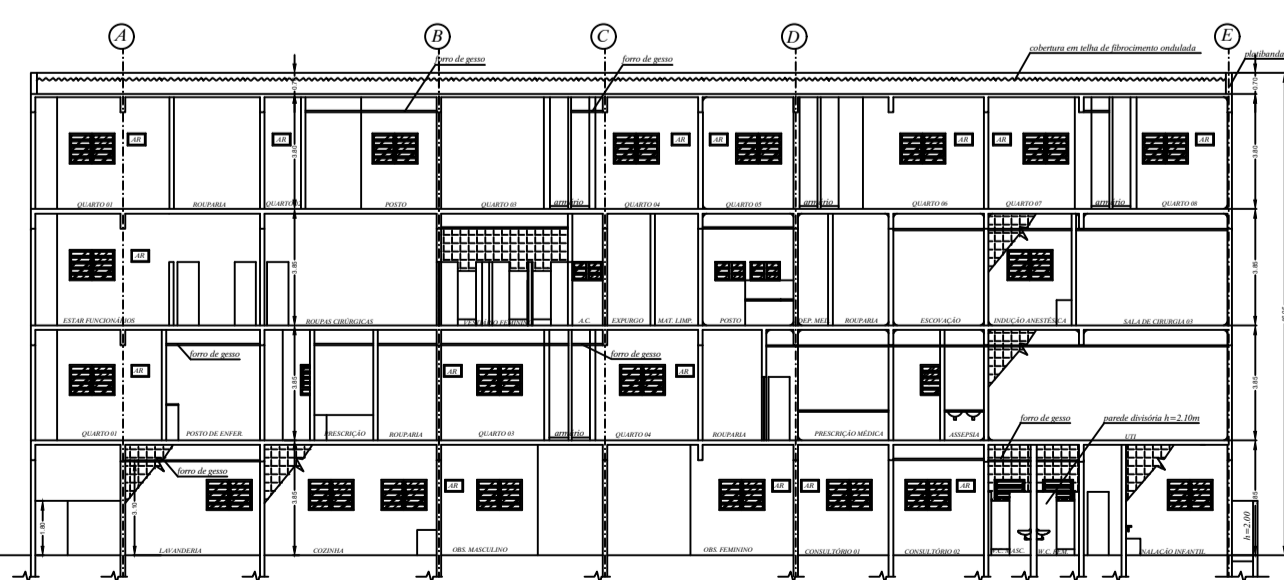

CORTE AA
esc 1:250

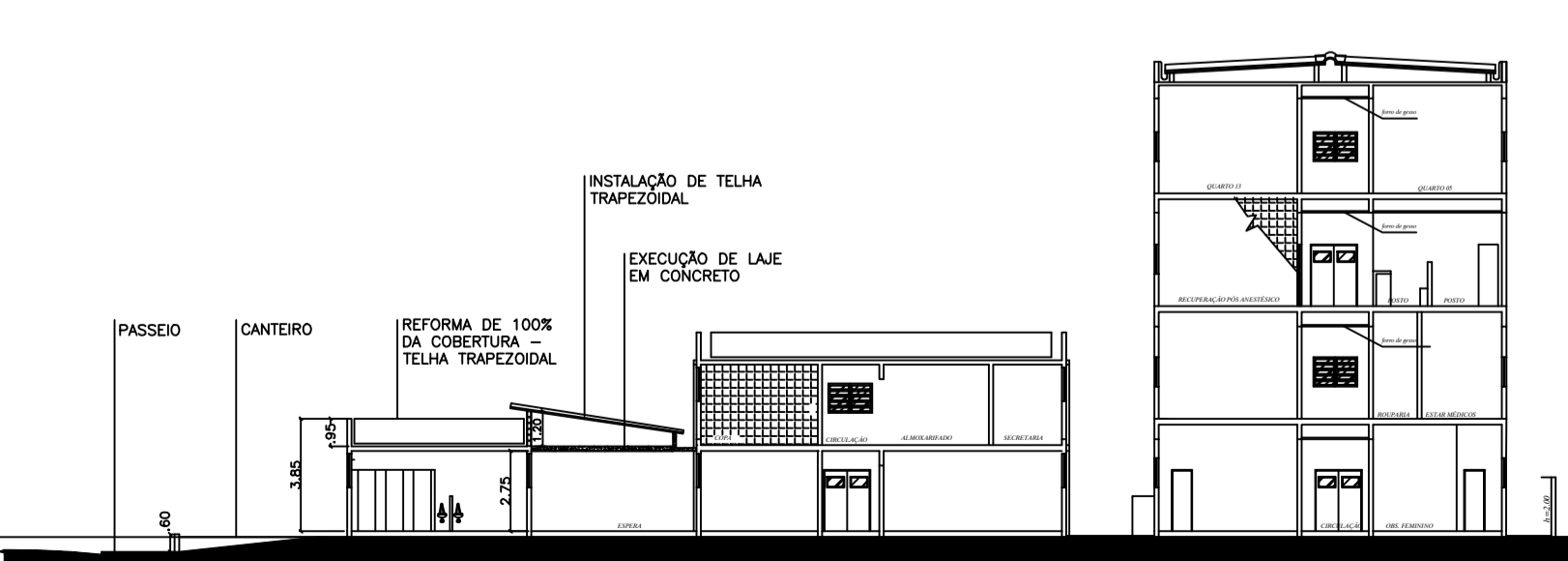

CORTE BB
esc 1:250

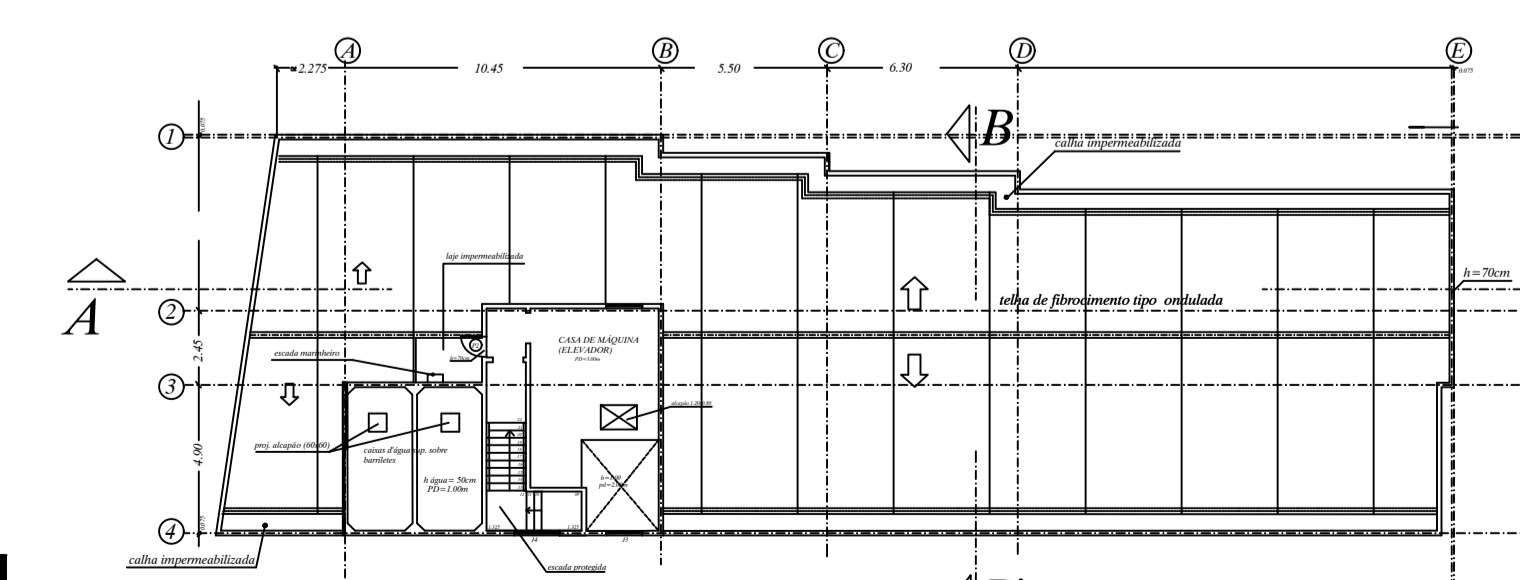

PLANTA DE COBERTURA
esc 1:250

ESQUADRIAS			
PORTAS EXISTENTES		PANELAS EXISTENTES	
LARGURA	ALTURA	LARGURA	ALTURA
PE1	0,80 x 2,10	PE1	2,00 x 1,15
PE2	0,70 x 2,10	PE2	1,00 x 1,15
PE3	0,80 x 2,10	PE3	1,50 x 1,15
PE4	0,80 x 2,10	PE4	0,80 x 1,15
PE5	1,80 x 2,10	PE5	0,60 x 1,15
		PE6	1,30 x 1,15
PORTAS A INSTALAR		PANELAS A INSTALAR	
LARGURA	ALTURA	LARGURA	ALTURA
P1	0,80 x 2,10	P1	1,50 x 0,80
P2	0,80 x 2,10	P2	1,00 x 0,60
P3	0,70 x 2,10	P3	1,00 x 0,60
P4	0,80 x 2,10	P4	1,30 x 0,60
P5	0,80 x 2,10	P5	1,40 x 0,60
P6	1,80 x 2,10	P6	0,60 x 0,60
P7	0,80 x 2,10	P7	1,00 x 0,60
P8	0,62 x 1,50	P8	1,00 x 0,60
PCF	0,80 x 2,10	PCF	1,75 x 2,80
			1,75 x 2,80
			1,75 x 2,80

PREFEITURA MUNICIPAL DE SÃO VICENTE
SESAU - SECRETARIA DE SAÚDE

TÍTULO: **PROJETO ARQUITETÔNICO** ÚNICA

ASSUNTO: PROJETO PARA DEMOLIÇÃO

ENDEREÇO:

PROPRIETÁRIO: PREFEITURA MUNICIPAL DE SÃO VICENTE

ESCALA NOMINAL: 1 : 250 DATA: AGOSTO / 2022

ASSINATURAS: proprietário

PREFEITURA MUNICIPAL DE SÃO VICENTE

coordenador(a) do projeto: C.A.U. A180863-0

ARQ. URB. ERIKA NASCIMENTO DA COSTA CHUVA

RUA BENJAMIN, RUA JOÃO RAMALHO, RUA GASPARI, RUA FREI, RUA CARLOS SALES, RUA DE

QUADRO DE ÁREAS	
ÁREA DO TERRENO	564,00 m ²
TÉRREO	1.915,91 m ²
1º PAVIMENTO	1.008,44 m ²
2º PAVIMENTO	499,35 m ²
3º PAVIMENTO	499,35 m ²
TOTAL GERAL	3.923,05 m ²

SITUAÇÃO SEM ESCALA

ESPAÇO PARA APROVAÇÃO